# Decomisan 735 Kilos de Cocaína

INF. COLS. 3, 4, 5 Y 6

EN NAYARIT
DHL
mensajería mundial
TEL. 30038 - 38045
ALLENDE Y ZACATECAS
TEPIC, NAY.

$1000 PESOS M.N.
Meridiano De Nayarit
Tepic, Nay., Jueves 15 de Marzo de 1990. AÑO XLVI EPOCA II Num. 1,141

XEROX
Solicite demostración
TEL. 2-16-86 y 2-46-04
FAX
XEROX

# Profesionistas Nayaritas Apoyan la Fórmula de Unidad

## ✦Amplio Diálogo de Navarro Quintero y Lucas Vallarta con Egresados de la UAN

"Queremos un partido más renovado, más democrático y que represente un espacio más abierto, para que participemos más todos en su interior", manifestó el candidato a la presidencia del Comité Directivo Estatal del PRI, arq. José Ramón Navarro Quintero.

Lo anterior, al reunirse junto con su compañero de fórmula, el Dr. José Lucas Vallarta Robles, con egresados de la Universidad Autónoma de Nayarit, acto que presidió el Delegado General del CEN de nuestro partido, diputado Jorge Schiaffino Isunza y el dirigente de la AGEUAN, ingeniero Angel Avalos Rodríguez.

Dijo también "queremos dialogar con todos los priístas para escuchar sus puntos de vista, no solo los positivos, sino también las críticas constructivas para establecer y fortalecer aún más la unidad interna del partido".

Para así =siguió diciendo= "junto con Celso Humberto Delgado Ramírez, Gobernador Constitucional del Estado, seguir haciendo el Nuevo Nayarit, con el apoyo irrestricto del presidente de México, Carlos Salinas de Gortari, a quien le debemos el valor de haber renovado lo viejo y lo caduco en nuestra sociedad".

Para finalmente, el Arq. Navarro Quintero solicitarles a los presentes su apoyo y su voto, el domingo 18 de marzo, no para la fórmula que él encabeza, sino para el partido, ya que al hacerse así, ellos =los candidatos= están comprometidos a trabajar más.

Antes, el Dr. José Lucas Vallarta Robles, candidato a la secretaría general del CDE del PRI, había explicado la razón de que aún siendo fórmula única la que contendía por la dirigencia del PRI estatal, habían venido a buscar su apoyo y su voto, "lo necesitamos para legitimar nuestras acciones al frente del tricolor".

Por su parte, el dirigente de los egresados de la UAN, Ing. Angel Avalos Rodríguez al hablar a nombre de los presentes y luego de hacer la explicación de los motivos de

Pase a la Pág. 3

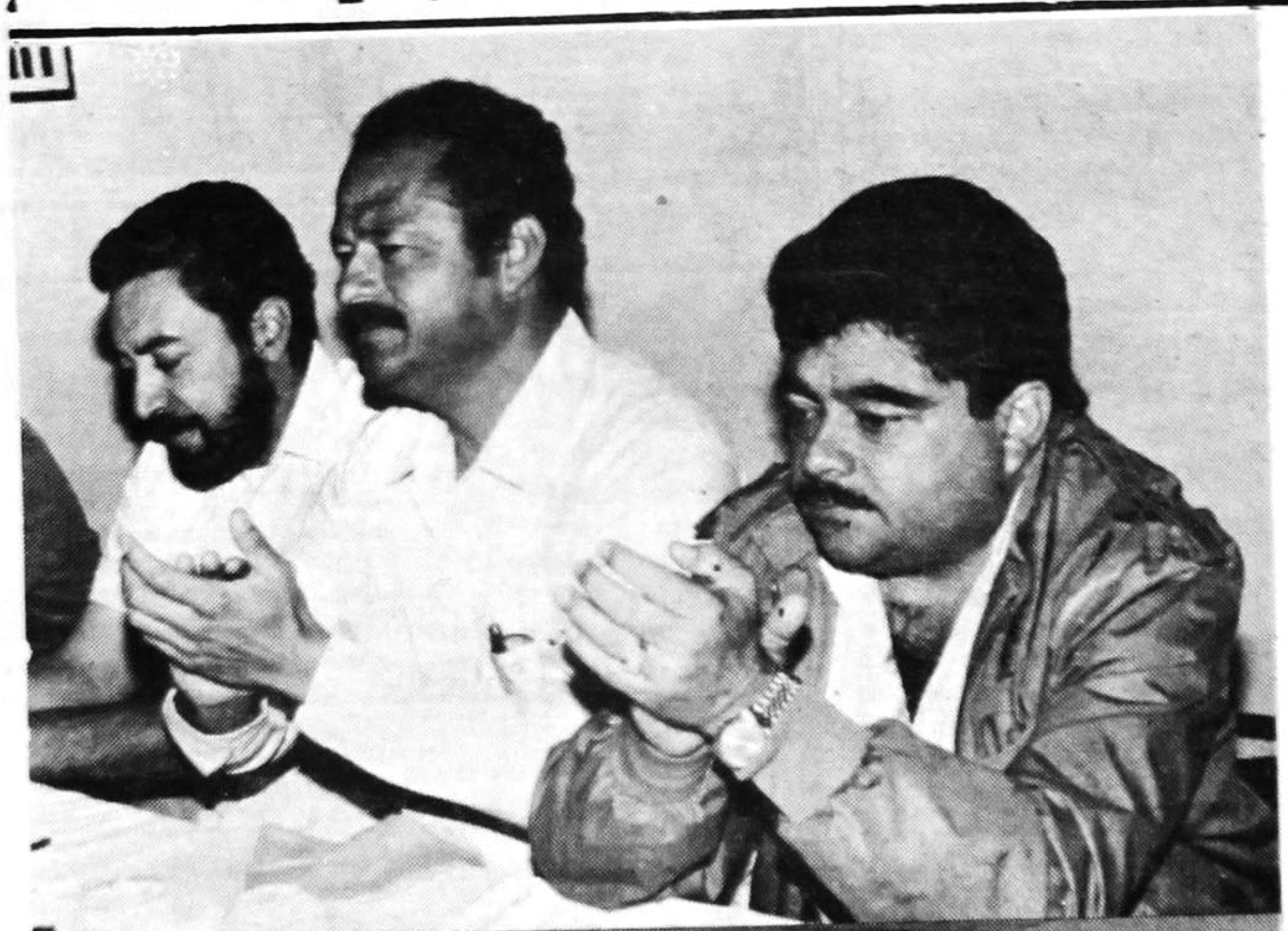

Una gran multitud de profesionistas egresados de la Universidad Autónoma de Nayarit dieron su total respaldo a la fórmula de la unidad priísta Navarro-Vallarta. Arriba vista parcial del presidium.
(FOTO MERIDIANO)

## PULSO
### Elías Maldonado

En esta tierra mágica donde las etnias nos dan toque especial con sus característicos modos de vivir, se sintió como un zumbido de zancudo la presencia de aquel gran hombre Josip Broz (TITO), quien gobernara la socijalisticka Federativna Repũblika Jugoslavija, la especial Yugoslavia, geográficamente un poco más grande que Chihuahua, estado de México.

Visita relámpago fue la del embajador de Yugoslavia en México Ignac Golob y su esposa Vera. Interesante hubiera sido conversar con ellos, lamentablemente los responsables de la comunicación social del gobierno naya-

Pasa a la Pag. 3

## Ensalada
POR: ROSARIO A. CAMBERO V.

Hoy escribimos a cerca de exposiciones, exhibiciones públicas de diversas cosas interesanres.

En la ciudad de México en un centro comercial ubicado en San Angel se está llevando a cabo la EXPO MEXICO-URSS es donde se han puesto a la vista del público proyectos, pinturas, fotografías, en fin, todo lo que se puedan imaginar de los dos países.

Otra exposición pero en otro lugar de la República Mexicana, Guadalajara, se presenta la exposición "Ico-

Pase a la Pág. 3

## El Conflicto Tabaquero sin Solución

POR: PATRICIA RAMIREZ

Hasta el momento, no ha habido ningún acuerdo que lleve a la solución del conflicto entre tabaqueros y la empresa Tabacos Mexicanos, que prevalece desde el pasado domingo once de marzo de este año.

Más de mil quinientos campesinos se posesionaron de las plantas desvenadoras de tabaco de Zacualpan, Las Varas y San Juan de Abajo en el municipio de Compostela, así como la "Lázaro Cárdenas" de Tepic.

Los productores de la zona sur del estado, no están de acuerdo en que solamente a los que sembraron la temporada anterior, se les compense económicamente.

Estos campesinos que ahora se manifiestan habían roto relaciones con TABAMEX, desde hacía varios años, por =según dijeron algunos de ellos= la restricción de créditos que se había venido dando.

Nicolás Díaz Inda, de las Varas Compostela, dijo que

PASE A LA PAG. 3

## Plaza Pública
MIGUEL A. GRANADOS CHAPA
DE AGENCIA MEXICANA DE INFORMACION

Hoy se cumple un mes desde que se inició la huelga en la Cervecería Modelo, que tan ejemplo ha resultado en más de un sentido, y que tuvo su culminación, sin perjuicio del curso posterior de los acontecimientos, en la hazaña practicada por el sindicato respectivo, de reunir en virtualmente una hora, mil millones de pesos. Necesarios para constituir un depósito que asegure la vigencia del amparo pedido por los trabajadores.

El 5 de diciembre pasado se hizo el emplazamiento a la huelga, que debería iniciarse el 15 de febrero. Como en esa fecha no hubo acuerdo entre las partes, comenzó la suspensión de labores. El 8 de diciembre la empresa contestó admitiendo que la solicitud de revisión contractual y salarial estaba debidamente fundada en tiempo y forma, y

PASE A LA PAG. 4

## ✦Caen 10 Narcotraficantes

POR ISIDORO PEREZ RUIZ

MEXICO, D.F.- La Procuraduría General de la República aseguró un cargamento de 735 Kg. de cocaína base en Guadalajara, Jal., con la detención de 10 presuntos traficantes.

La Subprocuraduría de Investigación y Lucha contra el narcotráfico, señaló que la droga llegó a nuestro país el 11 de marzo procedente de Colombia, en un avión que aterrizó en una pista clandestina de Penjamo, Gto., y de ahí la droga fue trasladada a los Estados Unidos.

Informó la dependencia que además de asegurar los 735 kg. de cocaína pura fueron detenidos 10 presuntos narcotraficantes, entre ellos dos colombianos, quienes revelaron que el dueño de la droga era colombiano de nombre Federico Toliama.

Por último, la Procuraduría General de la República señaló que el destino final de la droga era los Estados Unidos, y que este es el primer cargamento que se les decomisa a los narcotraficantes que esperaban droga de Colombia, en los Estados Unidos.

(NOTIPRESS)

## Política Agresiva en Comercio Exterior

En su empeño por abrir el mercado de la exportación a los productos cuya calidad reunan los requisitos preestablecidos, el COPLADENAY conjuntamente con el Banco de Comercio Exterior han programado, en una política más agresiva, una serie de visitas a distintos lugares de la entidad que se llevaron a cabo a partir del día de ayer, hasta el 17 del mes en curso.

El objetivo principal es conocer desde el lugar mismo de la producción, los problemas que confrontan en su origen los productores e industriales para materializar sus exportaciones y brindarles la asesoría necesaria, así como enterarlos de los apoyos económicos que pueden alcanzar a través del Banco de Comercio Exterior, institución creada y especializada en este renglón, de suma importancia para el país por las divisas que se pueden captar con la venta de artículos mexicanos, en este caso nayaritas, a otros países.

## La Creación del Nuevo Municipio no Dará Marcha Atrás

POR: PATRICIA RAMIREZ

A pesar de las múltiples demandas de recursos de amparo que cientos de habitantes del municipio de Compostela han presentado en contra de la creación del municipio Bahía de Banderas, el proceso para su formación no tienen marcha atrás.

Aseguró José Angel Cerón Alba, presidente de la comisión permanente de el congreso del estado, al tiempo que afirmó que una vez creado el consejo vecinal, están sentadas las bases para la instalación de un órgano municipal independiente de Compostela.

"El 17 de septiembre, el pedir la marcha atrás de la creación del municipio.

Ellos saben que es imposible, pues hasta las demandas de recurso de amparo que han presentado, no han procedido, aún cuando esto ya no es en términos políticos, sino legales", puntualizó Cerón Alba.

municipio Bahía de Banderas será ya una realidad y tendrá su respectivo presidente municipal en derecho de funciones", explicó Cerón Alba.

Los pasados días doce y trece, y aprovechando la visita del presidente de la república, vecinos de Compostela, se dieron a la tarea de

## La Mejor Cartografía Censal Para 1990

Para el levantamiento del XI Censo General de Población y Vivienda que se lleva a cabo durante la presente semana, se cuenta con la cartografía nacional más completa y actualizada de la historia del país.

Así lo informó el Instituto Nacional de Estadística, Geografía e Informática, INEGI, quien indicó que ya tiene completamente integrado el marco geográfco necesario para el levantamiento.

La cartografía censal; es un conjunto de mapas, planos y croquis elaborados especialmente para apoyar el trabajo censal de cada década, ya que combina fotografías aéreas, imágenes de satélite, cartas geográficas y el trabajo directo en campo; este último realizado con una estructura descentralizada en diez direcciones

Pase a la Pag. 3

## Nuevo Llamado Para Ingresar a la PJE

Un nuevo llamado a quienes deseen ingresar a la Policía Judicial del Estado hace a partir de esta fecha el gobierno de la entidad a través de la Procuraduría General de Justicia, siendo ésta ya la

PASE A LA PAG. 4

# Presidencialismo en la URSS

En la URSS, la renovación del Partido Comunista =a instancias de Gorbachov= marcha rápidamente y el líder del Kremlin defiende ahora un proyecto de ley para regir al país según un sistema presidencial de tipo occidental. Lo que a muchos pudo parecer en cierto momento escandaloso =la perestroika= hoy no sólo recibe apoyo de los diputados sino en ocasiones hasta la aceleran. Definitivamente, la URSS sale de las tinieblas, el atraso y el rezago que impedían cualquier progreso para consolidar su reforma democrática y está tomando modelo de los sistemas antes prohibidos allí: los de las democracias occidentales.

Con visión política, Gorbachov integra su país al consorcio mundial de naciones y toma modelo de las más desarrolladas, para un progreso sistemático y actualizado de la URSS.

Mañana se nombra al Presidente del país y van a ser propuestas importantes reformas políticas al Congreso de Diputados Populares, pero ya desde ahora éste exige que cualquier sistema presidencial se base en una nueva ley suprema y distinto trato de convivencia entre la Unión y sus 15 Repúblicas.

Los diputados no se conforman fácilmente, ni optan por un poder presidencialista de amplias facultades; al contrario, exigen, con acierto, que la renovación sea auténtica. Todo quedaría en demagogia si el viejo poder se disfrazara según los mismos obsoletos sistemas, pero eso el pueblo soviético ya no está dispuesto a tolerarlo. Por ello los diputados, verdaderos representantes de aquél, exigen cambios en los fundamentos ideológicos del Partido Comunista y en la manera democrática de gobernar. En esto, la URSS da ejemplo.

# Los Increíbles Cambios en la URSS

POR GUSTAVO GUERRA.

MEXICO, D.F. (AMI).- La Unión de Repúblicas Soviéticas se encuentra experimentando enormes cambios, no solamente en cuanto a su régimen político, sino también en toda la estructura económica e ideológica que por tanto tiempo defendió. A pesar de estas innovaciones el pueblo ruso aún se encuentra imposibilitado para poder adquirir artículos como: lavadoras, refrigeradores, secadoras, y otros.

El principal motivo para que se esté dando este problema es que los artículos se estaban rematando y muchos se quejaron de que los precios se tornaban incanzables para la mayoría y no solo un selecto grupo tenía el acceso a la compra. Según el primer ministro Nikolai Ryzhkov tenia la intención de introducir al mercado de compraventa de manera sutil, reformando los precios y aumentando las ofertas en los productos más necesarios. También de por medio la mentalidad del pueblo, y el hecho de que han sido muchos cambios en poco tiempo, y algúnas veces prefieren esperar para poder adquirir un artículo, que pagar un sobreprecio y obtener la mercancía al poco tiempo de haberla solicitado.

Otro problema al que se han enfrentado las nuevas reformas, son que los artículos con los que se cuenta en el mercado son escasos y al precio de estos será incrementado dado la demanda que están tomando, pero al mismo tiempo los sindicatos que protejen a los obreros y campesinos han hecho saber al gobierno que no están dispuestos a pagar precios tan altos. Por lo que una opción es el incremento de la producción, para que de esta manera se puedan satisfacer las necesidades del pueblo sin que los costos sean tal limitantes para la mayoría.

Meridiano De Nayarit

Tepic, Nay., Jueves 15 de Marzo de 1990. PAG-2 OPINION

# Revalúa Washington su Política Sobre Control de Armamentos

FRANK STARR

WASHINGTON.- La administración Bush, que dirigió un estudio por varios meses acerca de su política sobre control de armamento al tomar el poder hace un año, se ve ahora en la necesidad de hacer todo de nuevo ante los importantes cambios en el Pacto de Varsovia.

Inclusive un ex funcionario de la administración Reagan pide la renegociación del tratado de reducción de armas estratégicas con la Unión Soviética, porque está basado en conceptos de 30 años atrás, los cuales no reflejan la actual situación soviética.

De igual menera, un buen número de analistas coinciden en que la propuesta de Bush de reducir a 195,000 las fuerzas convencionales en Europa Central, será obsoleta para cuando se ratifique el tratado que la establece.

Richard Perle, que fue subsecretario de defensa en la administración Reagan, cree que "la propuesta que ahora esta tomando forma como el tratado START es similar a las propuestas hechas por Reagan a Leonid Brejnev en 1982. La estructura básica del tratado tiene sus raíces en los momentos de mayor intensidad de la guerra fría, y en mi opinión, es absurdo apresurar la firma de un tratado que refleja otra era".

"Podríamos reducir a la mitad esos números", dice Perle, "Literalmente, si no hacemos más que dividir entre dos, seríamos menos inexactos". El tratado limita atualmente a 6000 por banco el número de proyectiles nucleares y a 16000 el de vehículos de lanzamiento =es decir=, misiles submarinos y bombarderos.

Perle dijo que el pensamiento que está detrás de las negociaciones sobre armamento "está basado en un concepto de disuación que se remonta a 30 años atrás. No han hecho casi ningún replanteamiento de los fundamentos a pesar de los cambios que han oeurrido en el bloque soviéticoo en los últimos seis meses".

Refiriéndose tanto a los funcionarios de la administración Bush como a los miembros del congreso, Perle dijo, "estas personas creen en la clásica amenaza de ataque masivo soviético contra miles de objetivos en Estado Unidos... yo pienso que un ataque de esa naturaleza es tan poco probables que la discusión sobre cómo responder a ello está totalmente fuera de contexto".

Mientras muchos analistas coinciden en la necesidad de replantear la negociación estratégica, la mayoría de ellos no estuvo de acuerdo en que se deben desechar los niveles de fuerza contemplados en el tratado START.

"Estoy de acuerdo en que debemos replantear los fundamentos intelectuales de nuestra estrategia sobre el control de armamento, pero no creo que para hacerlo debamos desechar el START y el FCE (Fuerzas Convencionales en Europa)", dijo el senador Sam Nunn, presidente del comité de servicios de la armada.

El senador Albert Gore ve venir "Severas reducciones de armamento estratégico" en el START II, tratado que se negociará después del START I, pero Perle teme que el START esté fuera del contexto político real en su segunda fase.

Tanto Fred Ikle, subsecretario de defensa de la administración Reagan, y Helmut Sonnenfeldt, de la Institución Brookings, estuvieron de acuerdo en que existe la necesidad de repensar la estrategia de negociación, pero no creen que se deba renegociar el tratado START.

En testimonio ante el comité de servicios armados del Senado, el jefe de estado de la Fuerza Aérea, Larry Welch, y el general John T. Chain Jr., alegaron que para eliminar todos los objetivos planteados en el START, habría que destinar fondos para el bombardeo B-12 Stealth.

Pero el Congreso ha indicado que el gasto masivo para el costoso B-12, es altamente improbable.

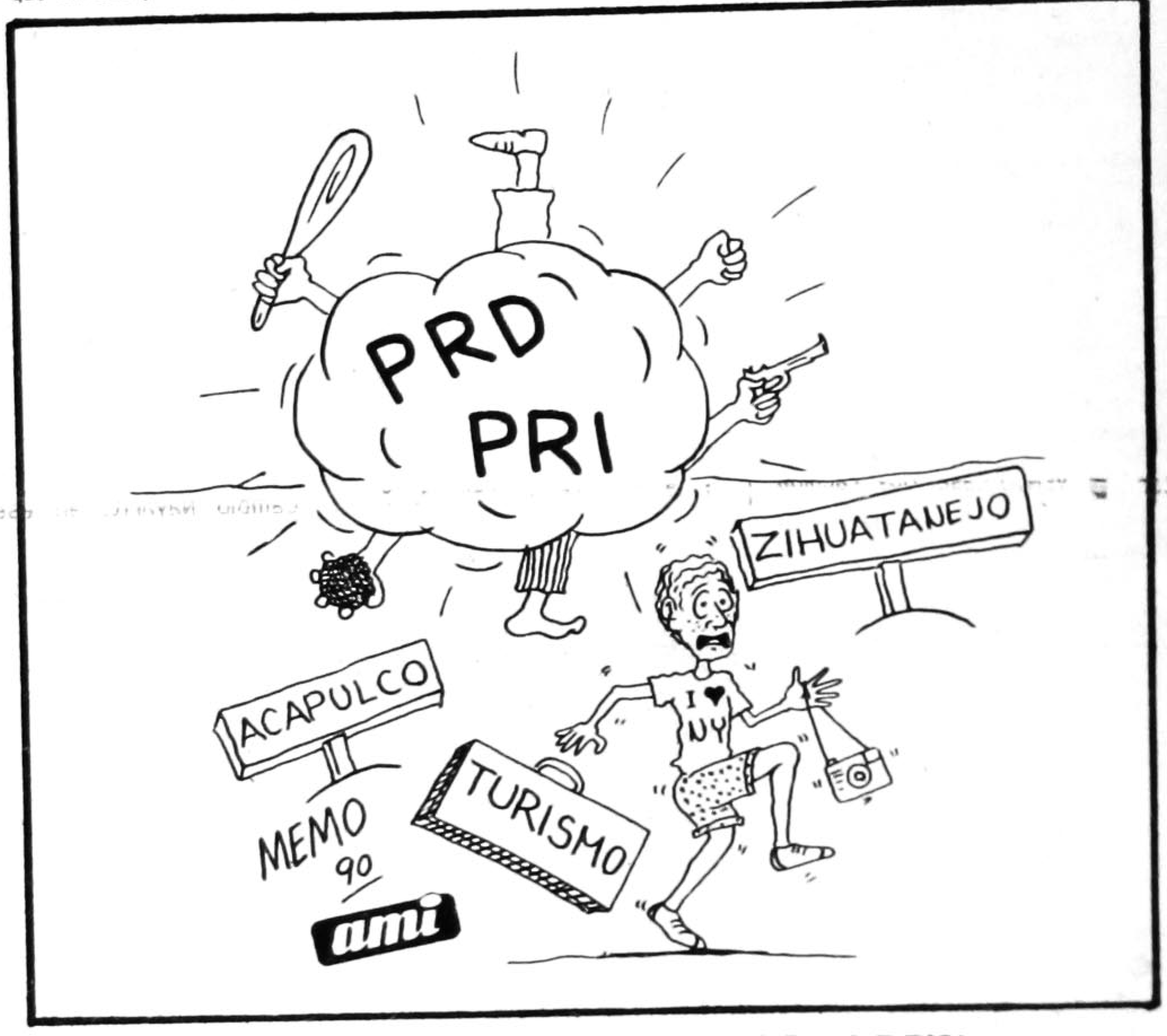


## INDICADOR

Meridiano

PUBLICACION PERIODICA AUTORIZADA. REGISTRO SEPOMEX NUMERO 18812389-001 CARACTERISTICAS 12-1252-70
CERTIFICADO DE LICITUD DE CONTENIDO NUM. 2963
CERTIFICADO DE LICITUD DE TITULO 3378
TITULO RESERVADO POR LA SEP 45-69.
Oficinas y Talleres en: Emilio Zapata No. 73 Pte.
Colonia Centro C. P. 63000
Teléfonos 2-01-45 y 2-66-30.
Apartado Postal 65, Tepic, Nay.
Dirección General: Dr. DAVID ALFARO.
Director Ejecutivo: ELIAS MALDONADO.
Dirección Técnica: ANTONIO PEREZ CISNEROS.
Gerente General: LIC. JORGE CORDOBA JUG.
Tesorería: CRISTINA PEREZ PEÑA.
REDACCION: Lorena Hernández, Patricia Ramírez y Guillermo Aguirre T.
INFORMATICA: Marco Antonio Delgado Rocha
Leonor Mejía Peralta y Juan Manuel Treviño Alfaro.
COMPOSICION: Rosario Cambero V., Esperanza Figueroa Salazar, Amalia Ortíz Iñiguez y Rosalba Mejía Peralta.
ARTE: Ramón Altamirano García, Francisco Javier González Ortega, Rafael Delgado y Salvador Alvarado.
FOTOMECANICA: Adrián Figueroa Loria, José Cruz Monsalvo García Julián Solís
PRENSAS: Fernando Delgado y Víctor G. Ayón Ramírez.
CIRCULACION: Diego Monsalvo.
CREDITO Y COBRANZAS: David Benítez Salcido y Armando Velázquez Partida.
Los Colaboradores que firmen sus escritos son responsables del contenido de los mismos.
No hay obligación de devolver originales aunque no se publiquen. Todos los fondos y correspondencia a este Periódico, deben ser dirigidos al Director, en el domicilio antes mencionado.
Este Periódico se edita con sistema computarizado
Distribución Regional Agencia LIRPASA.
AÑO XLVIEPOCA II
Tepic, Nayarit.,
Diario: de Lunes a Sábado
TELEX 61135 MERIME
REPRESENTACION COMERCIAL
EN EL D.F. RODRIGO LEMUS, S.A.
Ejemplares Diarios en la Torre de Papel.
Club de Periodistas de México.

# Polémica en Torno a una Unidad Militar que se Dedicaba a Eliminar Negros en Sudáfrica

JOHN F. BURNS

CIUDAD DEL CABO, SUDAFRICA.- Una renovada protesta de opositores al gobierno sudáfricano surgió que el ministro de Defensa, Magnus A. Malan, ha fracasado en su último intento para desviar las presiones para obtener una plena y pronta revelación de las actividades de una unidad militar secreta acusada del asesinato de opositores a la segregación racial.

El pasado día 16 de febrero, Malan anunció en el Parlamento que la Oficina de Cooperación Civil, la unidad militar involucrada, había sido suspendida a la espera del resultado de una averiguación judicial, pero informó que no respondería a ninguna pregunta relacionada con el asunto hasta el informe de la averiguación, dentro de unas semanas.

Después de escuchar a Malan, los que originalmente habían puesto presión en el caso dijeron que no cederian en sus esfuerzos para determinar si la oficina fue contratada para asesinar a los activistas políticos, como lo han alegado los investigadores policiacos, y si es así cuántos fueron victimados desde que fue creada la unidad especial a mediados de los años ochenta.

Pero el momento, los dirigente de la oposición han centrado su atención en la aseveración de Malan de que Anton Lubowski, un abogado antirracista que fue asesinado de un tiro el 12 de septiembre pasado en las afueras de su casa en la capital de Namibia, Windhoek, había sido un "agente pagado" del espionaje militar sudafricano.

Otro caso que preocupa a los opositores sudafricanos es el de David Webster, un académico universitario que fue también muerto de un tiro en su casa en Hohannesburgo el primero de mayo pasado y de quien se dijo en un artículo del periódico Star víctima de un escuadrón de cinco individuos vinculados a la Oficina.

Si el ministro de Defensa estaba buscando calmar las protestas sobre la muerte de Lubowski al afirmar que el finado abogado utilizó su posición como un alto funcionario de la Organización del Pueblo del Sudoeste Africano (SWAPOO) para espiar a Sudáfrica, la reacción inmediata indicó que el esfuerzo fue contraproducente.

Amigos, parientes y socios políticos del abogado de 37 años reaccionaron con indignación y muchos se atrevieron a calificar las declaraciones de Malan como "difamantes" y un "esfuerzo para pisotear a un hombre muerto".

Una de las reacciones más fuertes fue la de Wilfried Luboowski, padre del extinto

PASE A LA PAG. 2

déjame que te cuente

contar, cuenta mucho

# Chile, Vuelta a la Luz

Tras casi dieciseis años de dictadura, Patricio Aylwin afirma que Chile vuelve a la democracia "sin violencia, sin sangre, sin odio vuelve por el camino de la paz", es decir, en exacto contrapunto con el régimen del general Augusto Pinochet. Y en absoluta congruencia con lo dicho, el pirmer decreto del Mandatario fue la "amnistía para los reos de conciencia".

No será sencillo el desafío de gobernar a una nación como chile, luego de más de tres lustros de oscuridad. El pueblo, en cuanto tuvo la ocasión, se manifestó por la democracia, y ahora que se ha vuelto realidad, es vital reconocer flaquezas, debilidades, lados vulnerables. "Esta libertad que estamos recobrando =dijo Aylwin= la cuidaremos en la medida que sepamos cuidarnos unos a otros, en que nunca más los chilenos volvamos a convertirnos en enemigos de otros chilenos".

Uno de los peligros presentes radica en un ejército comandado precisamente por Pinochet y el cual estará cuidado que todos los por él considerados como sus logros, no sean disueltos. Y la milica chilena, al contrario de lo acontecido en Argentina al democratizarse, no se encuentra en posición de debilidad o en retirada; sus apetitos de poder no se han visto colmados ni se han frustrado por fracasos tan notorios como los de argentinos y brasileños. Y para el rrgimen de Aylwin queda presente, sobre todo, el reto de revertir el atraso y la injusticia asociados a un manejo económico en apariencia eficiente pero que se basó en una estrategia regresiva en lo tocante a la distribución de riqueza e ingresos. Pero en última instancia, todos los problemas quedarán =esperemos= ensombrecidos por el vigor de la recién recuperada democracia.

# La Mejor Cartografía . . .

regionales y 32 coordinaciones censales estatales.

En Nayarit este equipo se conforma de 469 miembros, quienes durante enero y febrero efectuaron visitas de reconocimiento, cuyo objetivo era detectar los últimos cambios, por mínimos que fueran, en las localidades del estado y el país para que del 12 al 16 de marzo se cuente con la cartografía más completa y actualizada posible. Dichas visitas pretenden detectar junto con el jefe de zona censal y el responsable de las áreas geoestadísticas básicas, la fusión, desaparición o creación de nuevos asentamientos humanos; la modificación de nombres, de localidades o de calles, avenidas y colonias, etc.

Otra labor de este equipo de cartografía en cada entidad será la capacitación respectiva para la lectura de los materiales cartográficos a los niveles operativos que los usarán durante el levantamiento censal.

En toda esta actividad cartográfica, el INEGI se ha apoyado en el Sistema Automatizado de Información Geoestadística (SAIG), el cual es un programa computacional moderno que construye planos y materiales cartográficos en tercera dimensión de cada una de las localidades del país o de un conjunto de éstas, en su entorno geográfico respectivo. El SAIG es una innovación de este Censo y por su rapidez y precisión en el trazo de mapas, así como su capacidad en la actualización de éstos, ha sido herramienta fundamental en la planeación y organización del levantamiento censal.

El SAIG, además, será básico en el procesamiento de la información al ofrecer la posibilidad de representar tridimensionalmente la información censal en sus áreas geográficas, hasta el nivel de manzana y localidad.

Con el SAIG, la cartografía censal de este año se coloca a la vanguardia de la tecnología en esta meteria a nivel latinoamericano, competitividad internacional que rendirá sus frutos del 12 al 16 de marzo, al llevarse a cabo el Censo de Población y Vivienda 1990.

Por este conducto, el INEGI en Nayarit invita a participar a la población en la tarea censal de este año, evento de trascendencia nacional para el desarrollo del país.

## PULSO
*Elías Maldonado*

rita se encerraron en el mundo pequeño de los oligofrenésicos.

El representante de la República Federativa Socialista de Yugoslavia hizo una visita de cortesía, pero la hizo, visitó los museos Amado Nervo y Juan Escutia en esta capital. Habló sobre esta tierra, dijo: "Nayarit cuenta con una tierra prodigiosa, por lo cual se cultivan los más variados productos y muy especialmente las frutas, que en Europa como en cualquier parte del mundo se consumen y son escasas". Era el proyecte sobre su pueblo, una Yugoslavia aún agrícola (cría de porcinos y bovinos, cereales y tabaco), sin olvidar que en su nación cuentan con recursos minerales importantes, y el turismo progresa rápidamente.

Yugoslavia tiene una superficie de 255 mil 804 kilómetros cuadrados, en tanto que Chihuahua cuenta con 244 mil 938 km2.

Este país europeo cuenta en su corazón con un cubierto casi en las tres cuartas partes por cordilleras que corren paralelas del NO al SE, hacia el río Sava o hacia el Mar Adriático, cuyas costas carecen casi totalmente de llanuras. Los accidentes geográficos predominantes son los Alpes Julianos, con el pico más alto de Yugoslavia, el Triglav con 2 mil 863 metros, muy cerca de la frontera italiana, y los Alpes Dináricos, que cubren casi todo el territorio yugoslavo.

En fin.

El gobierno yugoslavo está integrado =según la Constitución de 1974= por varias nacionalidades libres e iguales que conservan su autodeterminación plena y el derecho de secesión (acción de separarse de una colectividad a la cual se pertenecía; la disidencia, pues). De 1980 a la fecha Yugoslavia es diferente. Cuentan con tres idiomas oficiales de interpretar, estos son: serbiocroata, esloveno y macedonio. El pueblo está alfabetizado en un 90.5 por ciento. En cambio Nayarit, en ese terreno, sí que está atrasadón.

¡Salud!

# Política

Para promover las exportaciones de mango, flores, hortalizas, muebles, metales, espejos artísticos; bolsas, empaques y derivados; encajes; salas y equipos de hidroaspersión, personas de la Dirección de Promoción para el Desarrollo y el licenciado Margarito Medina Ojeda, Representante de Bancomext, iniciaron el día 14 un recorrido que incluye Las Varas y La Peñita de Jaltemba, del municipio de Compostela; el día 15 en La Bayona, municipio de Acaponeta y Agua Verde de la municipalidad de Tecuala; prosiguen el 16 en Huaristemba, municipio de San Blas y finalizar el 17 en la ciudad de Tepic.

Otros productos como los pesqueros y tabaqueros son encaminados por conducto de la Comisión Regional Mixta para la Promoción de las Exportaciones, en base a los requerimientos específicos de estos mercados, que por separado vienen siendo atendidos.

W.V. Sedan 1983 buen estado, barato. Inf. Tel. 3-23-90 ó 2-19-34

Gran entusiasmo por participar mostraron los egresados de la UAN al respaldar a la fórmula de la unidad priista. (FOTO MERIDIANO)

# Ensalada...

nomanía" de Josefina Niño del Bosque, quien recrea el universo gráfico del ilustrador Ignacio Gómez Delgadillo. Dicha exposición se abre al público en el salón 6 del Instituto Cultural Cabañas.

En Guadalajara siempre hay algo interesante que mostrar, es como la ciudad de la EXPO. Otra exposición en esta ciudad es en la sala Ixca Farías del Museo Regional Guadalajara, en donde se muestran las fotografías en blanco y negro tituladas "Reencuentro" de Lola Alvarez Bravo.

En nuestra ciudad en la SEP en Ciudad del Valle hay una bella muestra de óleos, acuarelas y pastel con pinturas sofisticadas y extravagantes de diversos autores, una colección rara muy interesante.

Esta fué una Ensalada de exposiciones, para todos los amantes del arte, ustedes deciden a donde ir...

VENDO casa, doy facilidades. Vendo terreno 2-31-58

# ✦Amplio Diálogo de . . .

esta reunión, dijo:

"Agradecemos la apertura política que ha brindado el Arq. Navarro Quintero, antes como presidente provisional del PRI estatal y ahora como candidato a ese mismo cargo, por medio del voto directo y secreto de la militancia, a varios egresados de la Universidad Autónoma de Nayarit".

Se comprometió también, a seguir participando en el interior del partido, para fortalecerlo aún más, para que de esta manera el PRI siga en el poder.

Finalmente el delegado general del CEN del PRI, diputado Jorge Schiaffino Isunza les dijo a los presentes "somos los que fuimos a la Universidad, los más comprometidos a devolverle al pueblo lo que el mismo nos ha dado, por ello nuestra participación en política, es más obligada".

Se refirió también, a que en Nayarit, llevamos mucha delantera en la democracia y que será el domingo 18 de marzo, el día que por primera vez en la vida de México y 61 años del partido, que un Comité Directivo Estatal se elige en forma democrática, por consulta a la base militante.

Al referirse a los próximos procesos internos del partido, de selección de candidatos a cargos de elección popular, les pidió a los aspirantes y a sus seguidores, a que busquen el diálogo y la concertación, así como la unidad partidista.

Para ya =continuó= a partir del 5 de abril, iniciar una lucha juntos, contra los verdaderos opositores, contra nuestros enemigos ideológicos, que solo buscan destruir a nuestro país.

Por su parte Schiaffino Isunza se comprometió a que durante el proceso interno que se avecina, ser imparcial, para que todo se haga con transparencia, basado solo, en el cumplimiento de nuestros estatutos y lo que marque la convocatoria que regule esa acción democrática.


## GOBIERNO DEL ESTADO DE NAYARIT

SECRETARIA DE FINANZAS

DIRECCION DE TRANSITO Y TRANSPORTES

## TARJETA DE CIRCULACION 1990

LOS PROPIETARIOS DE VEHICULOS DE SERVICIO PARTICULAR HARAN EL CANJE DE SU TARJETA DE CIRCULACION Y CALCOMANIA PARA EL EJERCICIO FISCAL 1990, DESDE EL 5 DE MARZO AL 30 DE ABRIL.

EN TEPIC, ACUDE A LA DIRECCION DE TRANSITO Y TRANSPORTES. EN LOS MUNICIPIOS, EL CANJE SE REALIZA EN LAS RECAUDACIONES DE RENTAS.

## REQUISITOS

A) FACTURA ORIGINAL
B) TARJETON ORIGINAL DEL REG. FED. DE VEHICULOS
C) COMPROBANTE DE PAGO DE TENENCIA 1990
D) TARJETA DE CIRCULACION DE 1989
E) COMPROBANTE DE DOMICILIO (RECIBO DE AGUA, LUZ, TELEFONO, ETC.

EL REZAGO SE COBRARA SIN MULTAS NI RECARGOS. LOS ADEUDOS DE COMPRA-VENTAS, PAGARAN SOLAMENTE EL IMPORTE DE LA ULTIMA SIN RECARGO ALGUNO.

PAGAR CONTRIBUCIONES FISCALES, FORTALECE A NAYARIT.

DIFUSION FISCAL


# El Conflicto ...

sin embargo, por los más de quince o doce años que algunos laboraron productivamente para la empresa, tienen derecho a una compensación económica.

El Frente Revolucionario de Acción Patriótica, encabezado en el estado por José Luis González Sánchez, abanderá solidariamente esta lucha y, =según opinó González= no desistirán en hacerlo hasta que los productores obtengan lo que se merecen.

En tanto, hay nuevos conflictos: a la planta desvanadora Lázaro Cárdenas, están llegando trailers cargados de tabaco seco para su industralización, lo cual, según los manifestantes, es una medida de presión por parte de la empresa.

"Quieren que nos enfrentemos campesinos contra campesinos para que el gobierno nos eche de aquí", aseguró José Inés González, de Zacualpan.

Y mientras se define la próxima plática con titulares de las dependencias distintas, tales como TABAMEX, SARH, CNC y gobierno, los campesinos se mantienen firmes y aseguran que no darán marcha atrás.

VENDO precioso Cordova 81 equipado de lujo excelentes condiciones. Inf. Tel. 2-92-65 con Ing. Gutierrez

Se vende casa grande ubicada en Avenida Victoria No. 436 Poniente. Informes al Tel. 2-41-66

Hecho a Mano
AZULEJO ARTESANAL
PARA BAÑOS Y COCINAS
Le ofrece un 10% de descuento en tejas y losetas esmaltadas. Unicamente existencias. Hidalgo 266 Pte. Tel. 2-92-29

Se renta local propio oficina. Inf. Tel. 2-18-96 tardes.

# Espantosa Carambola Entre Tres Vehículos Pesados y un Compacto

ESPANTOSA CARAMBOLA

Una horrible carambola entre 4 vehículos, tres de ellos de tipo pesado, ocurrió en el kilómetro 41+650, de la carretera internacional número 15 México-Nogales, con saldo de una persona gravemente herida y daños materiales por 60 millones de pesos.

Los hechos ocurrieron cuando por la mencionada carretera adelante del rancho "El Paraíso" el automóvil marca Nissan, modelo 1990, con permiso para conducir C-70292 del estado de Sinaloa, propiedad de NIPOJAL S.A. de C.V. el cual se dirigía a esta ciudad, trató de rebasar al tractocamión tipo quinta rueda, encontrándose de frente con el tractocamión marca Kenworth, modelo 85, placas 975-CK, cargado con 18 mil kilogramos de productos lácteos, manejado por Alejandro Rodríguez Jiménez. Para evitar el impacto el Nissan intentó meterse de nuevo a su carril, siendo aventado por el tractocamión marca Ramírez, al cual previemente había tratado de rebasar, quien lo poroyectó contra el camión de redilas marca Dina, modelo 84, placas VC-5012, propiedad de Molino Harinero de Mazatlán S.A., chocando a su vez los dos tractocamiones, los cuales quedaron atravesados en la carretera, mientras que el Nissan después de realizar un giro de 180 grados, quedó finalmente fuera de la cinta asfáltica.

De este accidente resultó gravemente lesionado el conductor del tractocamión placas 229-KD, José Luis Martínez Díaz, de 45 años de edad, quien se encuentra hospitalizado en la clínica del Seguro Social de Santiago Ixcuintla, tomando nota de los hechos el Agente del Ministerio Público Federal.

## -Comisaría-

POR G A T O

¡Cocha pacha aquí! Ahora resulta que los porritos de la Unidad Liberal "Benito Juárez" y los de la Federación de Estudiantes de la Universidad Autónoma de Nayarit (FEUAN), hicieron las pases, se dieron un abrazo y un besito en ambas mejillas. De verdad que llamó la atención la tregua de estos grupos antagónicos en todo, en intereses, en criterios, en gustos. Sin embargo, tal situación provoca que la Universidad Autónoma de Nayarit (UAN) descanse un poquitín de tanto despapaye siempre en agravio del alumnado, que por los pleitos suspendía las clases y el nivel se iba por allá lejotes......OLEGARIO Zamudio se integra al cuerpo de colaboradores de MERIDIANO a partir de hoy. Es bueno que gente joven, pujante e inquieta incursione en el difícil, conflictivo e interesante y fascinante mundo de la comunicación. En buena hora, joven Olegario......LOS policías municipales de Tepic andan todos desorientados en relación con la cuestión de la ACADEMIA DE POLICIA que se pondrá a funcionar dentro de poquito con la atinada dirección del coronel Francisco Borrayo Ibarra. Bueno sería que Chico informara a los policías preventivos. Es decir, algunos malos policías que fungen como comandantes andan "azorrillando" a los agentes diciéndoles que les van a descontar la mitad del salario, pagándoles los 115 mil pesos a la quincena y el otro tanto para el mantenimiento de la academia. Ah, pero además estarán acuartelados 3 meses, una especie de campo de concentración donde no se les permitirá ni ver a sus hijos ni a sus esposas. Ojo mi coronel Borrayo Ibarra, hay que despejar dudas que que los perversos andan manipulando...... SIGUE la pandilla de asaltantes que andan en bicicleta por calles y avenidas de Tepic haciendo de las suyas. El capitán Octavio Rodríguez Jiménez, director de Seguridad Pública en esta capital tendrá que motorizar a unos cuantos agentes para dar persecución a esta nueva modalidad de ratones bicicleteros.....

¡Comisaría!

# Visita Nayarit el Embajador Ignac Golob de Yugoslavia

POR LORENA HERNANDEZ

Doscientos años después de la revolución francesa, y luego de toda la revolución informativa y tecnológica, hemos llegado a un punto en donde "sí se necesita más democracia, en todos lugares, inclusive en los países socialistas", declaró el Embajador de Yugoslavia en México, Ignac Golob.

Al realizar una visita a Nayarit, el Embajador de Yugoslavia recorrió los principales centros turísticos de la entidad, así como el centro de la ciudad de Tepic en donde fue entrevistado.

Con respecto a la política modernista que en la Unión Soviética y en la mayoría de los países del bloque socialista se ha impremmentado, dijo que Mijail Gorvachob ha entendido "muy bien" el significado de la democracia.

Actualmente la información y la comunicación masiva ha venido a cambiar el criterio de las personas; "sabemos muchas cosas que nuestros antecesores no sabían, hace cincuenta años ésto podría ser novedad, pero ahora todos estamos participando en algo y ésto es en base de la democracia".

En otro orden de ideas, al referirse al objetivo de su visita, el embajador de Yugoslavia señaló que existen posibilidades de "desarrollar la cooperación económica entre Nayarit y algunas partes de Yugoslavia".

Precisó que "trabajando seriamente" pueden identificarse algunas áreas en la que se invierta capital yugoslavo, como es el caso de los sectores turístico y agrícola.

Ignac Golob, embajador de Yugoslavia en México, visitó los centros de interés histórico en Tepic, en compañía del Delegado de Turismo, Miguel Angel de la Rosa Pacheco y de autoridades del gobierno del estado.

# Se Suicida Sexagenario Desahuciado

Un balazo en la boca con salida en la región occipital, presentó el cadaver de Rogelio Partida Ascochea, de 70 años, quien cansado de la embolia cerebral que du ante los últimos meses había padecido, decidido de esta manera terminar con su vida.

El cadaver fue encontrado por un hijo del occiso de nombre Rogelio Partida Betancourt, en su domicilio de calle Guanajuato No. 239 Sur de la cabecera municipal de Tecuala, quien manifestó que su progenitor en repetidas ocasiones le había dicho que se sentía mal por considerarse una carga para la familia, ya que su ataque de embolia lo había paralizado de la mitad del cuerpo.

Con tristeza el hijo del occiso dijo: "Mal ejemplo me dejó mi padre de como enfrentarme a los problemas de la vida, espero que otros ancianos no hagan esto, de terminar con su vida por sentirse sólos y abandonados.

# Atropellan a Menor en San Cayetano

Jorge Eduardo González, de 12 años de edad, es el nombre del menor que ayer fue atropellado al tratar de cruzar la carretera número 15, México-Nogales, a la altura del poblado de San Cayetano, municipio de Tepic.

El trágico accidente ocurrió cuando el niño se dirigía a la escuela del poblado, la cual se encuentra al norte del mismo, y dado que el menor vive en el lado sur de San Cayetano, tuvo que cruzar la cinta asfáltica, presentándose en esos momentos una camioneta tipo pick up, de la cual se desconocen más datos, pues su conductor se dio a la fuga, propinándole al lesionado golpes y posible fractura

# Un Balaceado en la Palma

Juan José Díaz García, de 20 años de edad, fue balaceado ayer a las 6:30 horas, cuando se encontraba fuera de su casa en el poblado de La Palma, municipio de San Blas.

El herido que ingresó directamente al quirófano del Hospital General de esta ciudad, presentaba una herida con orificio de entrada en el brazo izquierdo y salida en la cara interior del mismo para posteriormente incrustarse en el costado izquierdo donde se quedó alojada la bala de la cual se desconoce el calibre pues aún no se extirpaba al momento de escribir esta nota.

Dada la gravedad de Juan José, éste no pudo declarar nada respecto a quien intentó matarlo, pues su cuerpo inconciente, fue recogido por una ambulancia del ayuntamiento de San Blas, misma que lo trasladó al nosocomio mencionado, donde tratan de salvarle la vida.

# Fraude por 925 Millones Contra Banca SERFIN

MEXICO, D.F.- Por un fraude de 925 millones de pesos cometido contra la Institución Crediticia Banca Serfín, fue detenida Catalina Jiménez Moreno Subgerente de Promoción de dicha institución, de la Sucursal Bellas Artes.

La inculpada, quien por el monto del fraude no tiene derecho a la libertad bajo fianza, aprovechó su cargo y sin tener facultades para ello, recibió dos cheques destinados a un banco extranjero.

En complicidad con dos particulares, Catalina Jiménez abonó los cheques a cuenta de estas mismas pesonas, cobrando el dinero los 3 implicados.

La defraudación de 925 millones de pesos se cometió en febrero de este año y fue descubierta cuando a la acusada se le practicó una auditoría.

Los dos particulares, informó la Procuraduría General de la República, se encuentran prófugos pero contra ellos ya existe orden de aprehensión, y para no entorpecer su captura se reserva los nombres de los mismos.

## Nueva ...

sexta promoción al respecto.

Los requisitos para que los aspirantes sean sometidos al examen de selección correspondiente son: haber terminado la educación primaria, dándose preferencia a quienes tengan secundaria; mostrar cartilla liberada y acta de nacimiento; un certificado de no antecedentes penales en su lugar de origen y en el estado de Nayarit; carta de residencia del municipio de origen; certificado médico de aptitud física; alta de su registro Federal de Contribuyentes; dos cartas de recomendación.

Para quienes logren aprobar el examen mencionado y cubrir el perfil psicológico adecuado al puesto se ofrecerán plazas con las prestaciones de ley en la Policía Judicial; seguro de vida; seguro social para él y su familia; capacitación constante, y por último, promociones diversas según su aptitud.

Los integrantes deberán presentarse con el Director de Asesoría Jurídica en las oficinas de la Procuraduría en Palacio, de 9 a 15 horas, con toda su documentación.

El titular de dicha Asesoría, licenciado José Luis Zapeda, señaló que lo que se persigue con este tipo de promociones es lograr una Policía Judicial con elementos técnicamente capacitados, que sirvan verdaderamente a la ciudadanía y que brinden al pueblo toda la protección que éste requiera.

## ✦Caen 10 Narco...

por lo tanto aceptó expresamente el procedimiento ligado a tal revisión. El mismo día en que comenzó la huelga, sin embargo, la empresa solicitó que se declarara la inexistencia de ese movimiento, alegando, entre otras causas, que no había habido emplazamiento en forma. Es decir, lo contrario de lo expresamente admitido dos meses antes.

Con celeridad llamativa, la Junta Federal de Conciliación y Arbitraje, acató lo pedido por la Cervecería Modelo, declaró la inexistencia, y conminó a los obreros a reanudar labores en el término perentorio de 24 horas.

Según el artículo 459 de la Ley Federal del Trabajo sólo se puede declarar inexistente un huelga cuando la suspensión del trabajo se realiza por un número de trabajadores plaza pública que los ponga en minoría cuado no se persiga uno de los que defienden a las huelgas (como la revisión salarial) y cuando no comienza en la hora señalada, nada de lo cual ocurría en este caso.

Por ello, el primero de marzo los sindicales acudieron a la justicia federal en busca de amparo, que les fue tramitado debidamente. La juez cuarto de distrito en materia laboral concedió la suspensión provicional para el solo efecto de que no se dieran por terminadas las relaciones laborales, que la Cervecería ya daba por concluidas, al punto de haber pedido la cancelación de las inscripciones de su personal, más de cinco mil empleados en el Seguro Social y el Infonavit.

Sin embargo, la juez fijó una condición en extremo numerosa. Estableció que para asegurarse de no causarle perjuicio a la empresa, se requería un depósito de mil millones de pesos. No una fianza, que pudiera haberse tramitado ante una empresa especializada mediante el pago de una prima que sería asequible no obstante el monto de lo exigido, sino mediante un billete de depósito en Nacional Financiera, a la que había que entregar, por consiguiente, dinero en efectivo.

Se inició así, el sábado 3 de marzo, una breve pero reconfortante experiencia de solidaridad obrera, tema central de esta nota, en que sindicatos y otras agrupaciones, así como muchos particulares, contribuyeron a reunir aquella estratosférica cantidad que fue depositada en tiempo y en forma, como ha venido haciéndolo en todo tiempo el sindicato, a pesar de que se quiera hacer creer lo contrario.

# El PRI, a la Vanguardia con los Deportistas



# Meridiano De Nayarit

Director: J. JESUS CEJA TORRES

SECCION — D

Tepic, Nay., Jueves 15 de Marzo de 1990.

# DEPORTIVO


1RESULTADOS DE FUT BOL PRIMERA DIV. AMATEUR. JORNADA # 24

GRUPO 1.

| | | | |
|---|---|---|---|
| AZUCAREROS | 3 | MOLOLOA IND. | 4 |
| SUTERM | 3 | LOBOS | 2 |
| DICONSA | 1 | PUGA | 0 |
| MOCTEZUMA | 3 | XALISCO | 4 |
| CHAPULTEPEC | | FRESNOS PENDIENTE | |
| P. SANCHEZ | 2 | AMADO NERVO | 2 |
| J. ESC. IND. | 3 | FOVISSSTE | 1 |

GRUPO II.

| | | | |
|---|---|---|---|
| MECATAN | 4 | 20 DE NOV. | 0 |
| ZAPATA | 1 | A. TAXISTAS | 0 |
| MIRADOR | | BELLAVISTA PENDIENTE | |
| REAL PROV. | 2 | JALCOCOTAN | 5 |
| 5 HERMANOS | 2 | L. CARDENAS | 4 |
| REVOLUCION | 3 | TAXISTAS | 0 |
| EJIDO | 1 | COCA-COLA | 2 |

RESULTADOS DE PARTIDOS PENDIENTES:

| | | | |
|---|---|---|---|
| A. TAXISTAS | 2 | REAL PROV. | 1 |
| 20 DE NOV. | | MIRADOR PENDIENTE POR FALTA DE ARBITRO | |
| P. SANCHEZ | | MOLOLOA IND. PENDIENTE POR FALTA DE ARBITRO | |

TABLA DE POSICIONES HASTA LA FECHA # 24

GRUPO I.

| | |
|---|---|
| MOLOLOA IND. | 38 |
| *FRESNOS | 30* |
| PUGA | 27 |
| SUTERM | 29 |
| *CHAPULTEPEC | 27* |
| AZUCAREROS | 26 |
| XALISCO | 26 |
| FOVISSSTE | 25 |
| *P. SANCHEZ | 24* |
| J. ESCTUTIA IND. | 19 |
| LOBOS | 17 |
| A. NERVO | 16 |
| DICONSA | 15 |
| MOCTEZUMA | 9 |

GRUPU II.

| | |
|---|---|
| L. CARDENAS | 37 |
| ZAPATA | 34 |
| JALCOCOTAN | 30 |
| MECATAN | 28 |
| EJIDO | 26 |
| 5 HERMANOS | 24 |
| A. TAXISTAS | 24 |
| *BELLAVISTA | 23 |
| COCA-COLA | 20 |
| REAL PROV. | 19 |
| REVOLUCION | 19 |
| **MIRADOR | 18* |
| *20 DE NOVIEMBRE | 15* |
| TAXISTAS | 13 |

LOS QUE TIENEN ASTERISCOS CUENTAN CON PARTIDOS PENDIENTES. SOLO ESPERAN DOS JORNADAS DEL TORNEO REGULAR.

## Falta Trabajar con los Jóvenes Deportistas: MC

Por: Javier López.

"Trabajar co los jóvenes deportistas, como lo hace el PRI, es lo que se necesita en nuestro país. Los medallistas olímpicos, panamericanos y centroamericanos surgirán de los nuevos valores", afirmó Magdaleno Cano, el ciclista mexicano que ha logrado la mejor actuación en la prueba de gran fondo durante los JO de Melbourne en 1956, con un noveno lugar, a 23 segundos del ganador de la medalla de plata.

Agregó que "lamentablemente nadie quiere trabajar con los jóvenes deportistas. Quieren cosechar sin haber sembrado. Un campeón olímpico no se hace de la noche a la mañana. Hay que trabajar muchos años con los nuevos valores".

Subrayó que es muy triste que México, un país con 80 millones de habitantes, tenga solamente tres medallistas olímpicos en activo: el clavadista Jesús Mena, el pedalista Manuel Youshimatz y el boxeador Mario González.

"Que triste es la realidad del deporte mexicano. No se trabaja con los jóvenes ni se atiende el deporte masivo. La calidad surge de la cantidad, eso es indiscutible", manifestó el veterano corredor.

Dijo que le parece excelente que la Carrera Ciclista Metropolitana del PRI sea especialmente para competidores de segunda categoría y juveniles, porque de ellos surgirán los campeones de mañana.

"Es bueno que el PRI se preocupe por atender a los nuevos valores y en promover confrontaciones deportivas populares. Cumple lo que el Presidente Salinas de Gortari ha ordenado: impulsar el deporte en todo el país y a todos los niveles", dijo Cano, quien recibirán un homenaje en la II justa ciclista Plutarco Elías Calles. La cuarta etapa, el sábado 17, en el circuito del Deportivo Los Galeana, llevará su nombre. Para esa ocasión, Magdaleno invitó a Romás Teja "el Galgo" y a Joel Serrano "El Gato", a manera de remembranza del equipo capitalino Ola Verde, de los años 50.


EMPRESA LIDER EN SU RAMO SOLICITA

PERSONAL CON DESEOS DE REALIZAR UNA CARRERA PROFESIONAL EN EL RAMO DE SEGURIDAD.

REQUISITOS:
ESCOLARIDAD MINIMA SECUNDARIA, EDAD DE 24 A 34 AÑOS, LICENCIA DE CHOFER VIGENTE, CARTILLA LIBERADA.

OFRECEMOS:
BUEN SUELDO PRESTACIONES SUPERIORES A LAS DE LEY, PLAN DE INSENTIVOS, VALE DESPENSA.

INTERESADOS PRESENTARSE DIARIAMENTE EN HORAS HABILES CON SOLICITUD ELABORADA Y FOTOGRAFIA. EMILIANO ZAPATA No. 111 OTE. DEPARTAMENTO DE RECURSOS HUMANOS CON EL CP. HECTOR MANUEL LOPEZ JIMENEZ.

SI QUIERE VENDER O COMPRAR

BIENES RAICES

Venta de Casas Tel. 2-24-25

Lotes y Terrenos Tel. 2-82-33

Para usted que siempre logra lo mejor SU INVERSION PATRIMONIAL

VISITENOS

(FRENTE A LA CAMARA DE DIPUTADOS)

Ave. México 27-1 Nte. Tepic, Nayarit

Se da asistencia a señoritas honorables, ambiente familiar. Inf. al Tel. 2-39-46

HOTEL FRAY JUNIPERO SERRA

FRENTE A CATEDRAL

• RESTAURANT BAR • 90 CUARTOS • SUITES • SALON RECEPCIONES • MUSICA AMBIENTAL

• TV. A COLOR • BAR LA MISION • RESTAURANT CAPISTRANO • TELEFONO • ESTACIONAMIENTO PROPIO

LERDO 23 PTE. TEPIC, NAY. MEX. TEL.: 2-25-25

SALIDAS DIARIAS

Un Viaje Magico... DISNEYLANDIA a Precios Magicos

AGENCIA DE VIAJES REPRESENTACIONES TURISTICAS DE NAYARIT, S.A. DE C.V.

DISNEYLANDIA INFANTIL

5 fabulosos dias visitando: DISNEYLANDIA, KNOTT'S Y MIL MARAVILLAS MAS.

INCLUYE:
- 4 NOCHES DE ALOJAMIENTO EN EL HOTEL HOLIDAY INN BUENA PARK
- Traslados AEROPUERTO/HOTEL/AEROPUERTO
- 2 dias de visita a DISNEYLANDIA incluyendo pasaporte para uso ilimitado de las atracciones.
- 1 dia de visita a KNOTT'S
- Traslados a las atracciones.
- Impuestos de hotel.

PRECIOS POR PERSONA:

DOBLE $ 222 * USD — TRIPLE $ 186 * USD — CUADRUPLE $ 168 * USD — MENOR $ 91 * USD

DISNEYLANDIA VUELE Y MANEJE

5 fabulosos dias visitando: DISNEYLANDIA, KNOTT'S Y MIL MARAVILLAS MAS.

INCLUYE:
- AUTOMOVIL ECONOMY DURANTE 5 DIAS CON KILOMETRAJE ILIMITADO.
- 4 NOCHES DE ALOJAMIENTO EN EL HOTEL HOLIDAY INN BUENA PARK
- 2 dias de visita a DISNEYLANDIA incluyendo pasaporte para uso ilimitado de las atracciones.
- 1 dia de visita a KNOTT'S BERRY FARM
- Impuesto de hotel.

PRECIOS POR PERSONA:

DOBLE $ 268 * USD — TRIPLE $ 208 * USD — CUADRUPLE $ 178 * USD — MENOR $ 74 * USD

RETURNAY
CONSULTE A SU AGENTE DE VIAJES.
COSTADO NTE. SANATORIO LA LOMA No. 8
TELS. 3-39-47 Y 3-78-38
ROSA DE AGUNAGA DE GONZALEZ
GERENTE DE VENTAS.

REPRESENTACIONES TURISTICAS

Así es Impresionantemente Barato... pero además, muy bueno!!

$ 79.0 Dlls.

(por persona en habitación cuadruple)

Que tal ¡! y lo que Ud. no sabe es que esos 79.00 DLLS le incluyen:
* 7 Noches de alojamiento en el Hotel Save Inn y
* La renta de un auto Economy durante su estancia!!!
(7 dias de renta)
y por si fuera poco, el Save Inn Está cerca de todo: Disney World, Sea World, Bush Gardens, Wet'n wild, etc.
Ahora ya lo sabe, pasese unas super vacaciones a un precio realmente impresionante!!!
Pregunte por nuestras tarifas en doble y triple, están realmente impresionantes.
NO INCLUYE TRANSPORTACION AEREA
SALIDAS TODOS LOS DIAS

CONSULTE A SU AGENTE DE VIAJES.
Returnay.
Tels. 3-39-47 y 3-78-38
ROSA DE AGUNAGA DE GONZALEZ
GERENTE DE VENTAS

REPRESENTACIONES TURISTICAS

Y USTED, PORQUE NO...... AD-QUIERALO

Con Solo $717,435.00 Mensuales Tsuru 4 Puertas Típico, STD Con Dirección Hidráulica

VISITENOS EN INSURGENTES Y ROBLE

AUTOMOTORES SIERRA, S.A. DE C.V. TELS. 3-42-72 Y 3-40-54

NISSAN — SI CREA EL SISTEMA — No. 1

# Polémica en Torno a una . . .

abogado.

"Mi hijo fue echado del ejército en 1984, fue detenido por la policía en seis ocasiones =¿todavía esperaban que él les trabajara después de todo lo que sucedió?= se preguntó Wilfried ante la prensa en esta ciudad.

Theo-Ben Gurirab, que sera el ministro del Exterior de la SWAPO después de que Namibia obtenga su independencia el 21 de marzo, dijo que "por ningún momento" creyó que Lubowski había traicionado al grupo.

Y Gurirab expuso lo que muchos sudafricanos consideran que es el meollo de la controversia =la necesidad de que el Presidente F.W. De Klerk garantice que los responsables de los supuestos escuadrones de la muerte sean llevados a la justicia si desea convencer a los negros de la sinceridad de sus esfuerzos para negociar "una nueva Sudáfrica" con igualdades para los negros y blancos.

Denis Worral, colíder del Partido Democrático, una agrupación antirracista que ha pedido la renuncia de Malan, dijo que su partido podría continuar presionando a la Asamblea conformada por blancos para encontrar los orígenes de la aseveración de malan sobre Lubowski. "Si el hombre era pagado debe haber cuentas bancarias que lo comprueben", dijo.

¡Súmate a la cuenta! Del 12 al 16 de marzo... déjame que te cuente —INEGI—

CINEMAS INSURGENTES

SALA 1
AS LOCAS FEDERALES"
SALVESE EL QUE PUEDA, ESTAS CHICAS TRAEN PISTOLA.
PARA TODA LA FAMILIA.
HORARIOS: 4:10, 6:00, 7:50 Y 9:40
DOMINGO DESDE LAS 2:15

SALA 2
"COMPLOT CONTRA LA LIBERTAD"
EL SACERDOTE CREE EN EL PODER DE DIOS, EL POLICIA CREE EN EL PODER DEL ESTADO, AMBOS ESTAN DISPUESTOS A MORIR POR SU FE.
HORARIOS: 4:10, 6:40 Y 9:00
DOMINGO DESDE LA 1:40

Cine Azcona

REGRESO DE OCTAGON.
3:50 Y 7:20

EL TIGRE CHINO
5:45 Y 9:15

Cine Premier 70

LOS DOBERMAN CONTRA LAS SERPIENTES DEL KUNG FU.
3:50 Y 7:20

LOS EJECUTORES DEL KUNG FU
5:45 Y 9:15

TRANSMISIONES AUTOMATICAS
VENTA DE
TRANSMISIONES Y PARTES PARA
TRANSMISIONES DE TODAS LAS MARCAS
"TORRES BARRON"
AV. INSURGENTES 640 PTE TEPIC, NAY
TELS.: 2-60-93 2-61-91

macasa
DISTRIBUIDORA DE MATERIALES S.A. DE C.V.
CEMENTO · VARILLA · CALHIDRA
ALAMBRON · ALAMBRE RECOCIDO
ASBESTO · CASTILLO PRE-FABRICADO
SERVICIO RAPIDO A DOMICILIO
AV. REY NAYAR Y EGIPTO COL. H. PROVINCIA TELS 352 60 Y 340 20
CARRET. INTERNACIONAL 650 CON CHE GUEVARA COL. 2 DE AGOSTO TEL. 383 32
TEPIC, NAYARIT

Abrimos los Domingos de 9 a 1 P. M.
"LA QUEMAZON"
DEPOSITO DE FABRICA
Super Ofertas Semanales
Medio Fondo de Niña $ 2,000.oo
Camisa Caballero 34 al 40 15,000.oo
Camisa de Niño 4 al 14 3,900.oo
EN ROPA DE PLAYA LE OFRECEMOS:
Bermuda de Niña 2 al 14 $ 5,900.oo
Playera de Moda 34 al 40 5,900.oo
Playera de Niño 2 al 14 4,900.oo
Toalla Económica 3,500.oo
Toalla Varios Colores 6,000.oo
Toalla Fina Terciopelo 8,800.oo
Nos distinguen: Calidad y los mejores precios en Mayoreo y Menudeo.
ZACATECAS 390 NTE. (CASI ESQ. CON VICTORIA)
TEPIC, NAYARIT
Abrimos los Domingos de 9 a 1 P. M.

ASOCIACION DE FUTBOL DEL ESTADO DE NAYARIT.
TEPIC, NAYARIT.
PROGRAMACION DE LA LIGA DE PRIMERA DIVISION "A". (TORNEO DE COPA).

| | | | | |
|---|---|---|---|---|
| JALCOCOTAN | VS. EJIDO | 15:30 | EJIDO | JUEVES 15 |
| AZUCAREROS | VS. LOBOS | 15:45 | TAXISTAS | VIERNES 16 |
| BELLAVISTA | VS. MOCTEZUMA | 15:30 | MOCTEZUMA | MIERCOLES 14 |
| BELLAVISTA | VS. MOCTEZUMA | 15:30 | BELLAVISTA | VIERNES 16 |
| 5 HERMANOS | VS. MECATAN | 15:30 | MECATAN | JUEVES 15 |
| DICONSA | VS. COCA-COLA | 15:45 | EJIDO | MIERCOLES 14 |
| AMADO NERVO | VS. XALISCO | 15:45 | ENTRADA XAL. | VIERNES 16 |
| PUGA | VS. R. PROV. | 15:45 | PUGA | VIERNES 16 |
| FOVISSSTE | VS. CHAPULT. | 15:45 | PINOS 3 | VIERNES 16 |
| J. ESC. IND. | VS. A. TAX. | 15:30 | ALIANZA | VIERNES 16 |

PROGRAMACION DE LA LIGA DE PRIMERA DIVISION "A" DOMINGO 18 DE MARZO DE 1990.

GRUPO I.

| | | | |
|---|---|---|---|
| AZUCAREROS | VS. LOBOS | 15:30 | PUGA |
| MOLOLOA IND. | VS. PUGA | 16:00 | ESTADIO |
| SUTERM | VS. XALISCO | 15:30 | XALISCO |
| DICONSA | VS. FRESNOS | 14:00 | EJIDO |
| MOCTEZUMA | VS. AMADO NERVO | 15:30 | AMADO NERVO |
| CHAPULTEPEC | VS. J. ESC. IND. | 12:00 | ESTADIO |
| P. SANCHEZ | VS. FOVISSSTE | 15:30 | FOVISSSTE |

GRUPO II.

| | | | |
|---|---|---|---|
| MECATAN | VS. A TAXISTAS | 14:00 | ESTADIO |
| 20 DE NOVIEMBRE | VS. BELLAVISTA | 15:30 | BELLAVISTA |
| ZAPATA | VS. JALCOCOTAN | 15:30 | ZAPATA |
| MIRADOR | VS. L. CARDENAS | 15:30 | CAMINERA |
| R. PROVINCIA | VS. TAXISTAS | 15:30 | TAXISTAS |
| 5 HERMANOS | VS. COCA-COLA | 12:00 | EJIDO |
| EJIDO | VS. REVOLUCION | 15:30 | EJIDO |

PARTIDOS PENDIENTES:

| | | |
|---|---|---|
| P. SANCHEZ | VS. MOLOLOA IND. | 14:00 JUEVES 15 CANCHA MADERO |
| MIRADOR | VS. 20 DE NOV. | 15:45 VIERN. 16 EJIDO |
| CHAPULTEPEC | VS. FRESNOS | 18:15 MIERC. 14 ESTADIO |
| BELLAVISTA | VS. MIRADOR | 15:45 MIRADOR 21 DE MARZO. |

ASOCIACION DE FUTBOL DEL ESTADO DE NAYARIT.
TEPIC, NAYARIT.
PROGRAMACION DE LA LIGUILLA DE PARVULITOS PARA EL DIA 17 DE MARZO DE 1990.

| | | | | |
|---|---|---|---|---|
| C. CRISTOBAL COLON | VS. EJIDO | 9:00 | COLON | 21 DE MARZO |
| PROVINCIA | VS. PATOS FEOS | 9:00 | C. PARV. | SABADO |
| FOMENTO EDUC. | VS. PUEBLA | 11:00 | C. PARV. | SABADO |
| MORELOS | VS. CAMICHIN | 10:00 | CAMICHIN | DOMINGO |

PROGRAMACION DE LA LIGUILLA INFANTIL PARA EL DIA 17 DE MARZO DE 1990.

| | | | | |
|---|---|---|---|---|
| METALICOS | VS. PANTANAL | 10:00 | PANTANAL | |
| PATOS FEOS | VS. XALISCO "A" | 9:30 | ESTADIO XAL. | |
| FOVISSSTE | VS. CHIVAS IND. "A" | 10:00 | STA. TER.3 | |
| PUEBLA | VS. MORELOS | 8:00 | MORELOS | |
| COCA-COLA | VS. C. COLON | 10:00 | C.COLON | 21 DE MARZO |
| REV. SOCIAL | VS. OPTICA ALLENDE | 10:30 | STA. TER. 1 | |
| J. ESCUTIA | VS. FOMENTO "A" | 10:00 | C.C.C. 9 | |
| PALOMAS | VS. NACIONAL | 12:00 | PTE. SAN CAYETANO | |

PARTIDOS PENDIENTES:

MET. JUSTO SIERRA VS. FOMENTO 15:30 MORELOS MIERCOLES 14

Anun master WINDSOR
LAVADO DE ALFOMBRAS, SALAS, SILLAS, INTERIOR AUTOMOVILES.
SISTEMA INYECCION · EXTRACCION
CONTROL DE PLAGAS (Fumigación)
EJERCITO NACIONAL 230 TEL. 323-03 TEPIC, NAY.

Taller RAFA
MECANICA ESPECIALIZADA EN
VOLKSWAGEN BRASILIA COMBI
SAFARI SERIEDAD CALIDAD GARANTIA
LAURELES Y GONGORA No. 109 SUR TEL. 3 78 71 TEPIC, NAY

IMPORTANTE EMPRESA EN EXPANSION
ZONA OCCIDENTE
SOLICITA PERSONAL:
REQUISITOS:
-Sexo (indistinto)
-Edad de 20 a 30 años
-Estudios mínimos bachillerato
-Excelente presentación
-Preferencia casado (s)
-Tiempo completo
-Acta de nacimiento
-Solicitud elaborada con fotografía
OFRECEMOS:
-Magníficos ingresos
-Capacitación constante
-Escalafón abierto
-Premios e insentivos
-Estabilidad laboral
-Prestaciones superiores a las de ley
UNICAMENTE A LOS CINCO MEJORES
ENTREVISTAS
Puebla Nte. No. 164 Desp. 204
De 9:00 a 13:00 Hrs.

CAJA MAGICA
AMANTE A DOMICILIO.
4:10, 6:00, 8:00 Y 10:00

CINE AMADO NERVO
LA CAMIONETA GRIS.
3:50 Y 7:20
LA PUERTA NEGRA.
5:35 Y 9:15

CENTRO DE VIDEO
RENTA LEGAL DE VIDEOGRAMAS.
EL MAS EXTENSO SURTIDO EN TITULOS SOLO ORIGINALES.
EL MEJOR PRECIO Y SERVICIO
VICTORIA 250 PTE TEPIC NAYARIT

Restaurant Bar
La Familia
Con la comida del mar

COMPUTACION E INTELIGENCIA ARTIFICIAL
LE OFRECE.....
CURSO DE COMPUTACION ESPECIAL PARA NIÑOS DE 6 A 12 AÑOS.
SOMOS LOS PROFESIONALES
Queretaro y Allende 195. (Altos)

OFERTA DEL MES
Pistón para Motor Perkins 4-236 de 4 cil. en 0.30
PRECIO DE CONTADO
$ 181,270.00 c/u
Incluye IVA
Diesel de Nayarit, S.A. de C.V.
Av. Insurgentes 238 ote.
Tel. 3-13-34

# ¿QUIERE SEMBRAR EN

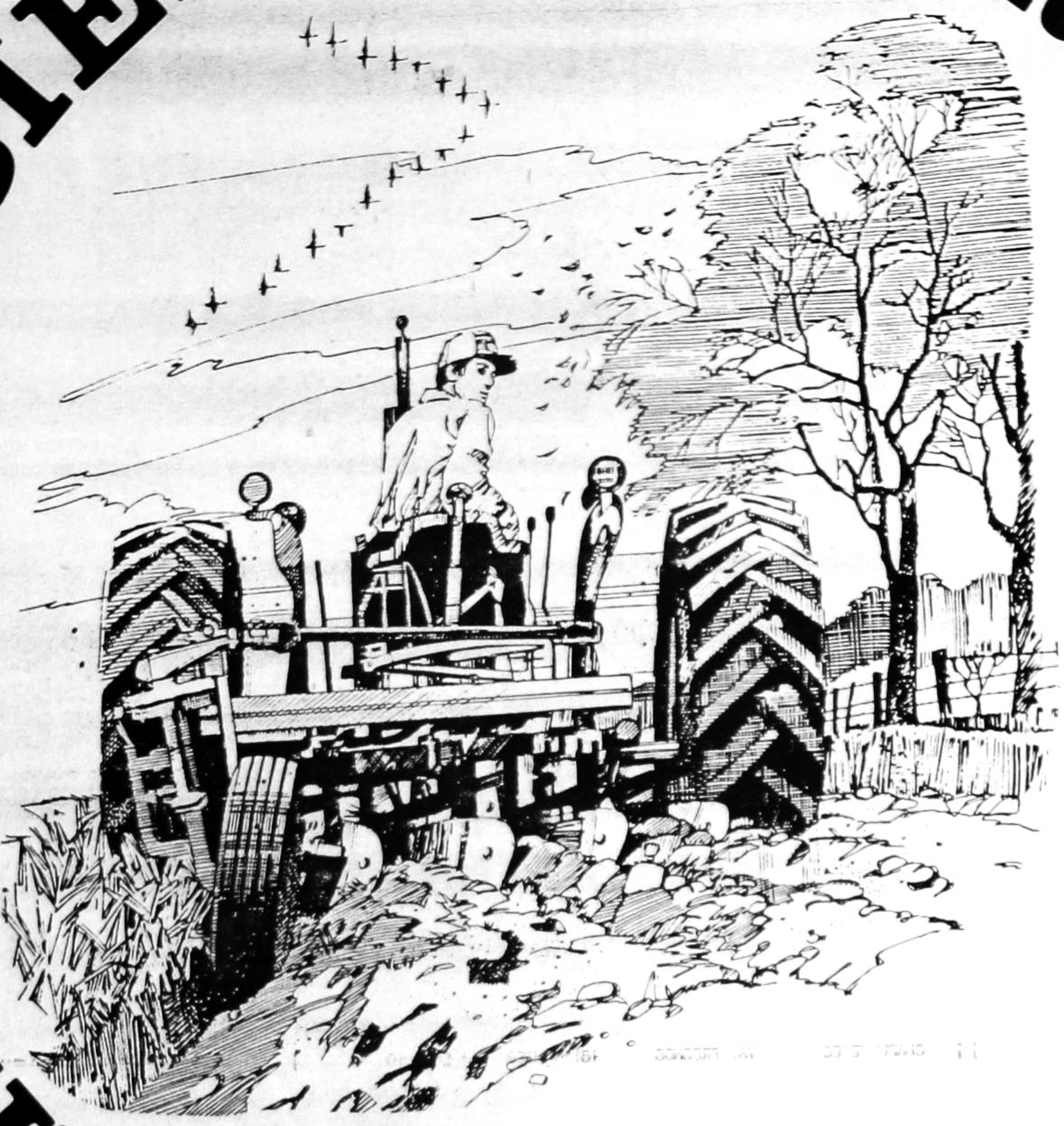

# TIERRA FERTIL?

SEÑOR PRODUCTOR, TRAIGASE SUS PRODUCTOS A...

La central regional de abastos del Noroeste, más importante

**nayar abastos**

tepic

el punto de reunión del consumo y la producción

¡DONDE OBTENDRA GRANDES GANANCIAS!

¡Y SUS PRODUCTOS BIEN RECIBIDOS!

¡ESTAMOS EN EL KILOMETRO 4 EN LA SALIDA HACIA GUADALAJARA!

Comunicación Violeti S.A. 29.16

# Inauguración de Frutas Finas

## ✦Sólo Calidad Ofrece Joel Estrada y Hermanos en los Locales B-11 y B-12 de Nayarabastos

## ✦Delicias que Hasta Ahora en Nayarit no Consumíamos

Quien vaya a los locales 11 y 12 de Nayarabastos encontrará frutas de optima calidad, pues esta es la única línea de mayoreo que manejarán los hermanos Estrada, quienes dichos sea especialmente, son también productores. 3

Los objetivos de la trayectoria política del Sr. Presidente de la República, licenciado Carlos Salinas de Gortari, en acción conjunta con el espíritu emprendedor de nuestro gobernante, licenciado Celso Humberto Delgado Ramírez fueron el resultado de que hoy los comerciantes y el sector social en general se enorgullezcan por motivo de la inauguración de una obra de tal magnitud que convierte en realidad la renovación del progreso de Nayarit, que por décadas se había considerado como un sueño imposible de alcanzar.

Nayar-abastos, un sueño cristalizado gracias al fruto del gran esfuerzo realizado por el licenciado Alfredo Pérez Salinas, aunado al de los locatarios nayaritas, al establecer en este lugar, un punto de reunión de consumo y de producción, con bodegas que reúnen la infraestructura apropiada para un buen desarrollo comercial de los nayaritas, lo cual permitirá elevar el nivel de competitibidad con mercados nacionales e internacionales de mayor importancia.

En la fotografía No. 4 se puede apreciar al Ing. Efraín Estrada Magallanes, que sin ser un acto religioso, externa su gratitud al todopoderoso, ante la presencia de una distinguida concurrencia que los honrraron con su presencia, y finaliza pidiéndole al Sr. Jesucristo les siga impartiendo, como hasta hoy, sus grandes bendiciones.

La fotografía número 6 muestra un ejemplo del tipo de infraestructura apropiada de las bodegas No. 11 y 12 del módulo "B" y que son propiedad del Sr. Joel Estrada y hermanos, cuyo giro es la especialidad en frutas finas tanto nacionales como de importación.

Cabe mencionar que esta familia por espacio de 10 años de actividad constante, ardua, tenaz y entusiastamente ha logrado establecer bodegas en las centrales de abasto de las ciudades de México, D.F. y Guadalajara, Jal., así como ser distribuidores de frutas de las principales plazas de la República. Misma empresa familiar que ha logrado también incursionar en el campo de la agricultura, primero en el estado de Nayarit y actualmente en el estado de Sonora, desarrollando productos frutícolas de un nivel de calidad de mercados internacionales.

Familia Estrada Damián y numerosas amistades de la misma, durante la inauguración de este nuevo concepto comercial que ofrece lo mejor nacional e internacional. 4

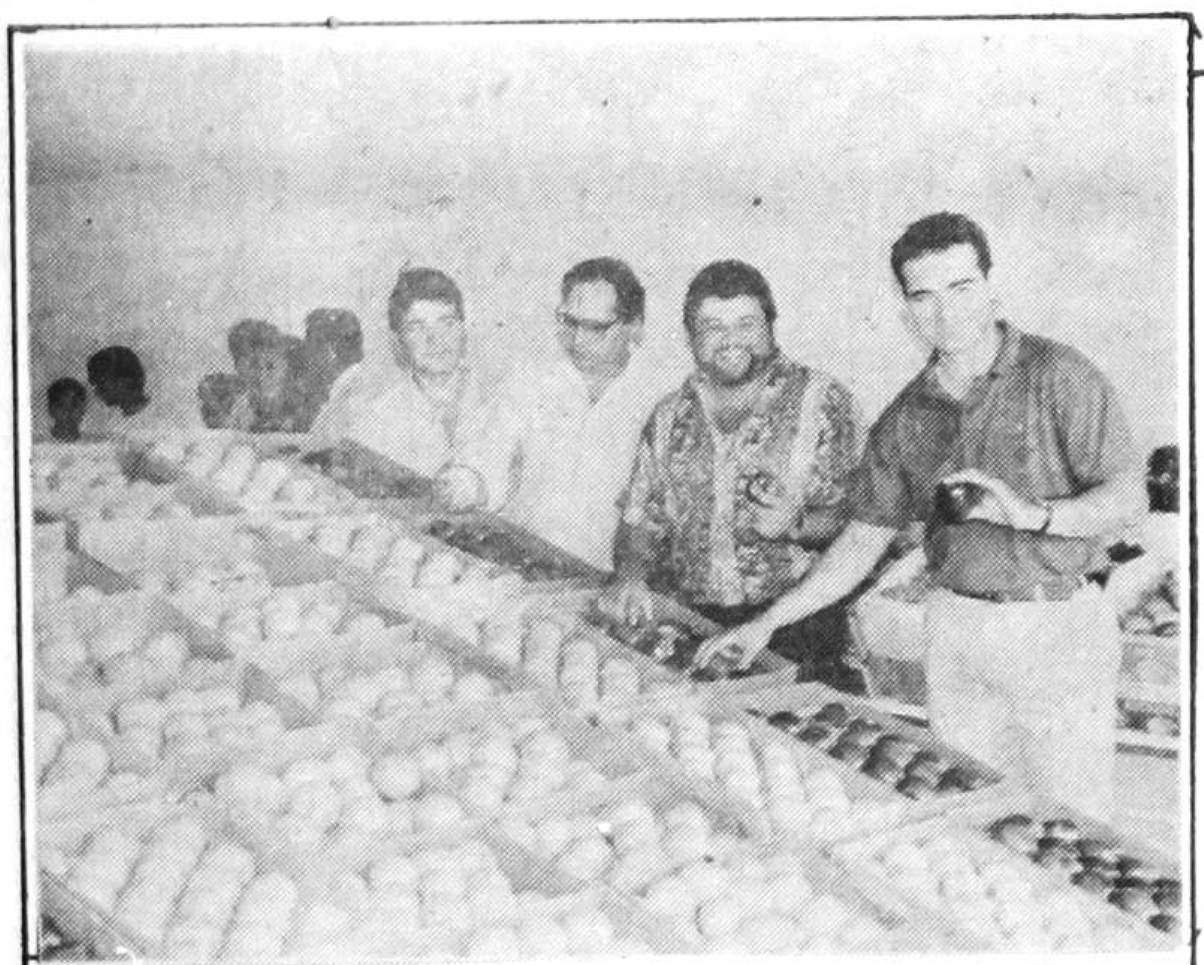

Joel Estrada Damián, Jorge Alvarez, David Estrada Damián, Daniel Velasco, comprueban lo super de la fruta. 1

Jorge Alvarez, David Estrada Damián, Joel Estrada Damián, Daniel Velasco, en otra toma de la cámara de Estilo. 5

Ing. Efrén Estrada Magallanes, familiares y amistades de la familia Estrada Damián. 2

Sólo frutas selectas y de aquellas que hasta ahora no se ofrecían en Tepic ofrecen en los locales 11 y 12 de Nayarabastos los hermanos Estrada. 6

SECCION — B

Meridiano
De Nayarit

Tepic, Nay., Jueves 15 de Marzo de 1990.    INF. GENERAL    PAG: N. 1

# La Reelección en Duda

EL UNICO CRITERIO PARA JUZGAR LA VERDAD ES EL QUE SE FUNDA EN SUS EFECTOS PRACTICOS.

WILLIAM JAMES

Como ustedes saben, hicieron falta cuatro votaciones para que Luis H. Alvarez obtuviera la mayoría necesaria para reelegirse como presidente del Partido (de) Acción Nacional (PAN); reelección indirecta que se llevó al cabo el 24 y 25 de febrero último, por parte de los consejos acreditados de ese partido (de acuerdo con las normas priístas), quienes recibieron en su oportunidad una circular, firmada por más de 100 consejeros, en la que se exponen las razones por las cuales debe reelegirse el presidente Alvarez, pese a su deterioro físico y a su avanzada edad, quien representa los intereses del neopanismo dentro del partido: DHIAC, MURO, ANCIFEM, Frente Universitario Anticomunista, Acción Universitaria y demás organizaciones contrarias al partido tradicional: es decir de un neopanismo de ultraderecha pero pragmática.

La circular anota algunos de los logros alcanzados por Acción Nacional, bajo la presidencia de Alvarez, durante los últimos tres años principalmente, aunque también anota avances obtenidos por el partido durante el medio siglo de su existencia. De este último, largo período, anotan los consejeros firmantes que el PAN ha sido desde su fundación "un factor democratizador y ha contribuído destacadamente a incrementar en otros ámbitos el peso de esa tendencia", y que la apertura política que hoy se experimenta en el país, "en mucho se debe al trabajo realizado por el PAN" en el último medio siglo. Añaden que la situación del PAN presenta hoy grandes oportunidades: "Somos oposición y parcialmente gobierno", y que este cambio cualitativo no es fruto de concensiones, sino "cosecha del esfuerzo realizado por los militantes, candidatos y dirigentes de todas las épocas, que han sabido aprovechar las oportunidades".

La circular destaca a continuación, "algunas de las realizaciones más importantes: de la gestión como presidente de Alvarez. a) Ascención del PAN "como fuerza política interlocutora del régimen" aunque "afirmando de entrada la ilegitimidad de origen del actual presidente de la República". b)Reconocimiento de las siguientes victorias electorales: 101 diputados federales, 38 de mayoría; cuatro veces más que en las elecciones pasadas y el número más alto en toda la historia del PAN, gubernatura de Baja California Norte, la primera de las que piensa obtener el PAN; 35 presidencias municipales en 17 estados, el doble de las obtenidas en 1986; 31 diputados locales de mayoría, cotra 4 obtenidas hace 4 años. En el mismo lapso, los diputados locales de representación proporcional pasaron de 57 a 82. Y el PAN subraya que "gobierna dos de las cinco ciudades más importantes del país: "León y Tijuana", la primera en Guanajuato y la segunda en Baja California Norte.

Y siguen bastos: el PAN hizo destituír a un alcalde priísta: el de Hermosillo, al cual denunció por fraude electoral, y por otro lado, hizo liberar a los panistas detenidos en Mazatlán por haber incendiado y saqueado el palacio municipal, como protesta, dijeron, contra el fraude electoral que en todo caso, les fue pagado con la alcaldía de Culiacán. Y la carta circular subraya como un gran triunfo de su partido el que "La actual presidencia logró además, crear nuevas categorías en la política nacional. Con Luis H. Alvarez, Acción nacional dejó de ser un actor electoral marginal declarativo y es ahora un factor efectivo en la escena". Es decir que durante más de 40 años el PAN se conformó con hablar y gastar saliva por barricas, en tanto que hoy, con el liderato de Alvarez es ya un "actor efectivo" dentro de la escena política.

TODOS ESTOS PREPARATIVOS nos llevan al meollo del asunto, que es el siguiente: "por primera vez, también, se estableció un diálogo entre el poder y la oposición, no sólo para litigar resultados electorales, sino para intervenir e influír en la toma de decisiones gubernamentales en lo económico, agropecuario, educativo y social. Para soportar esta interlocución se creó un nuevo órgano: el Gabinete Alternativo, que constituye una audaz innovación en las formas de hacer política en México y que ha sido extraordinariamente bien recibido por la opinión pública".

Este párrafo se corresponde con la defensa que el documento hace de su alianza con el PRI, a fin de que el Congreso contara con la mayoría necesaria para reformar la Constitución, a fin de que la mayoría simple (priísta) pudiera votar una nueva ley político-electoral de su gusto. Y es más, "Con Luis H. Alvarez como presidente, el partido ha sido capaz de obligar al régimen a comprometerse en forma explícita, y de tener el poder de convocatoria suficiente para movilizar a los ciudadanos para exigirle que cumpla lo que promete".

Una parte substancial del PAN la -tradicional- está inconforme por decir lo menos, con esta alianza del PAN con el PRI, la cual alarma también a un buen número de priístas. Pero el neopanismo sale al paso de estas críticas, diciendo que "Alvarez es un caballero en toda la extensión y profundidad de la palabra", aunque "ha sido víctima de rumores desleales", y que ha sido "atacado pública y injustamente", pero "nunca ha usado la posición de la presidencia" para reprimir esas críticas, e incluso sus "más duros críticos han sido invitados a compartir sus responsabilidades".

EN LA CIRCULAR destacan contradicciones que usted ya habrá advertido. Se afirma "la ilegitimidad de origen del actual presidente de la República", pero admite que el PAN es "parcialmente gobierno", lo cual en buena lógica significa que en la parte que le toca, es también ilegítimo, y enseguida se jacta de las inusitadas victorias electorales alcanzadas en los últimos tres años por el partido blanquiazul, debidas, principalmente, a que "han sabido aprovechar las oportunidades"; y destaca que hoy influye "en la toma de decisiones gubernamentales", en los renglones económicos, agropecuario, educativo y social", a través de un llamado Gabinete Alternativo integrado por panistas. En todo el documento, aunque se tiene cuidado con las palabras, se anuncia a los consejos panistas y por extensión a la opinión pública, que Acción Nacional alcanzó ya el gobierno con el PRI en renglones tan importantes como los ya señalados: economía, educación y política agropecuaria y social.

Esto significa que se acabará del todo el ya débil control que el Estado tiene de la educación confesional y por supuesto, sobre la nueva propiedad de los bienes del clero. En cuanto a política agropecuaria ya sabemos que uno de los más duros puntos de oposición del PAN es la existencia del ejido, por lo que cada día será más fuerte la presión para privatizar el campo. ¿Acaso no se sigue ese camino en la URSS y en la Europa del este? De la política social, dejaremos que los trabajadores nos digan hasta dónde los ha llevado el gobierno del PAN. Y del renglón económico el país ha cumplido, y en ocasiones excedido, todas las exigencias de Acción Nacional: privatización, flaqueza del estado, puertas abiertas de par en par al comercio y a la inversión extranjera, aunque apenas estamos en camino de reprivatizar la banca y decretar la completa liberalización de los precios. ¿Acaso no se está atacando diariamente a la médula del PECE?

Esta política es la que impone a toda América Latina el fondo Monetario Internacional, por ser la que nos ha llevado a tiempos mejores. ¿No es cierto? Y es una casualidad o una visión genial que el PAN tenga ya medio siglo de sostener estas teorías. Si bien explica que la supremacía de esta política ha tenido costos para Acción Nacional, entre ellos el de "apoyar decididamente" a otras fuerzas políticas, "incluído el gobierno, en aras del interés nacional". ¿Estará enterado el PRI de que su cogobernante recibe entre otros substanciales subsidios el del Partido Repúblicano?

Y finalmente, una explicación a los tradicionalistas: "Acción Nacional está en la lógica de la vida. Sus problemas son los de un partido que crece, no los de una institución que se disgrega o se deteriora. Esto quiere decir que tiene que armonizar su pasado con su presente; que tienen que pararse sobre sí mismo para aumentar su estatura.

# Trascendencia

POR ARMANDO SOLORZANO
Y GUDNARA VILLEGAS

## TRASCENDENCIAS

YADIRA AGUAYO LOPEZ NIÑO SANATORIO INSURGENTES
ROSA RAMOS TIZNADO NIÑA SANATORIO INSURGENTES
ROSA CALOCA LOPEZ NIÑA ISSSTE
PRECIADO GOMEZ IRMA NIÑO ISSSTE
ELIZABETH AGUILAR Z. NIÑO ISSSTE
TERESA CASAS C. NIÑA ISSSTE

## OBITUARIOS

MA. DEL ROSARIO OCAMPO COBARRUBIAS 76 AÑOS

COTIZACION DOLAR

LIBRE COMPRA 2,742
VENTA 2,767

CONTROLADO COMPRA 2,702
VENTA 2,722

TALLER INDUSTRIAL AMERICA
TORNO Y FRESADORA
Laureles y Góngora No. 92
Tel. 3-39-05 Tepic, Nav.
CONTAMOS CON FRESADORA UNIVERSAL
TORNO Y SOLDADURA ELECTRICA, HACEMOS
ENGRANES, RECTOS, CONICOS, HELICOIDALES,
CORONAS PARA REDUCTORES DE VELOCIDAD,
CUÑEROS DE TODOS TIPOS, MAQUINADO Y
PRODUCCION DE PIEZAS.
FRENTE A LA "ALAMEDA"
VISITENOS Y SE IRA SATISFECHO
LAURELES Y GONGORA 92 TEL. 3-39-05

# Atropella Automovil a un Menor

Con golpes escoriaciones y posible fractura de la tibia, ingresó ayer a la clínica de la Cruz Roja, el niño Hedilberto Arellano Montoya, de 9 años de edad, originario de Yago municipio de Santiago Ixcuintla y vecino de esta ciudad, en la colonia 2 de Agosto.

El menor intentó cruzar la avenida Insurgentes en el crucero de la calle Jalisco, apareciendo en esos momentos el automovil marca chevrolet modelo 70, placas RED645, propiedad de Gregorio Alatorre Bobadilla, el cual aventó al niño, ante la mirada atonita de su madre, quien lo recogió del suelo, lamentando y llorando a su hijito al ver el estado en que éste se encontraba.

El conductor culpable al ver el delito cometido, huyó con todo y carro del lugar de los hechos.

# Autobús

ta a su derecha a la altura del número 290 de la calle Ures, pero al no lograrlo realizó maniobras en reversa sin ningún ciudado, pegandole al automovil un fuerte golpe que le sumergió la salpicadera delantera izquierda.

De nada valio que el propietario saliera de su domicilio al momento de oir el impacto, pues aunque le gritaba al chofer: "detente, detente, hay que arreglarnos, éste imprimió mas fuerza al transporte corriendo el riesgo de chocar contra otros vehículos.

# "QUERIDO HERMANO"

POR: ANGELICA AREIZAGA O.

Hoy cumples años, y mi regalo no será un objeto que puedas tocar mi regalo será darte la poca experiencia que la vida me ha dado a mí.

Querido hermano:

No corras por la vida, caminala y goza cada momento, vivelo intensamente. Se joven, pero no por ello seas irresponsable.

Se alegre, pero no hagas de tu vida un juego.

Trata de ayudar a los que te rodean, porque nunca sabes que vá a ocurrir mañana.

Se buen hijo, no defraudes a quienes te han dado todo.

Da una sonrisa al triste y un abrazo al solitario.

Deja una rafaga de fresca brisa por donde pases.

Y nunca, querido hermano te olvides de que estás porque Dios así lo quiso, y tienes una misión que cumplir.

¡Adelante vive tu momento!

Comienza a plantar lo que cosecharás mañana.

Querido Hermano.

NACIONAL MONTE DE PIEDAD
SUCURSAL No. 33
REMATES
LAS PRENDAS PIGNORADAS EN EL MES DE:
NOVIEMBRE 89 SALDRAN A REMATE EN EL MES DE:
MARZO 90 como sigue;
ALHAJAS Y RELOJES EL DIA 17
VARIOS Y MUEBLES EL DIA 30
REFRENDE Y DESEMPEÑE CON TIEMPO SUS PRENDAS, EVITE AGLOMERACIONES, PARA SERVIRLE MEJOR.
ULTIMO DIA DE REFRENDO: TRES DIAS ANTES DE LA FECHA DE REMATE.
ULTIMO DIA DE DESEMPEÑO: UN DIA ANTES DE LA FECHA DE REMATE.
VISITE NUESTRA SALA DE EXHIBICION Y VENTA DE ALHAJAS Y VARIOS.
LAS MEJORES MARCAS A LOS MEJORES PRECIOS.
ABRIMOS LOS SABADOS CON HORARIO DE: 8:30 A 13:00 Hrs.
¡ TENEMOS DESCUENTOS DEL 10, 20 Y 30% APROVECHE !

# A Punto de Fallecer Familia, en Volcadura

Presentando golpes, fracturas escoriaciones, entre otras lesiones, ingresó ayer al Sanatorio de la Loma de esta ciudad la familia Ramos Bracamontes, compuesta por 8 hermanos, quien en el kilómetro 19+500 sufrieron una trágica volcadura debido a una falla mecánica del vehículo en el que viajaban.

El accidente ocurrió a las 2:00 horas de la madrugada, cuando el mayor de los hermanos de nombre José de 29 años de edad, conducia la camioneta marca ford pick up, placas IV57356, del estado de California, del vecino país el norte, y al llegar a la altura del poblado de Otates, adelante de la Herradura, falló la dirección de la camioneta, perdiendo el chofer el control de la misma para finalmente caer a un barranco de más de 110 metros de profundidad, ante el pavor y gritos de sus hermanos quienes en el trayecto al barranco veían como la camioneta se hacia pedazos.

De este accidente resultaron gravemente heridos, Eva y Rosario, de 19 y 14 años respectivamente, igualmente se encuentran internados con lesiones: Angel, César, María, Bertha, Juan y el Chofer José, de 4, 2, 9, 6, 10 y 29 años, todos ellos de apellido Ramos Bracamontes, y originarios de Ayotitlán, Jalisco.

PARA SUS REUNIONES IMPORTANTES
YA HAY UN BUEN LUGAR
BAR
Fuente de Sodas
Restaurante
Yesca
DOMICILIO
Av. México 132-A sur.-2
DESAYUNOS ,COMIDAS Y CENAS DE LO MEJOR

Y RECUERDE....
SU SEGURIDAD, ES NUESTRO NEGOCIO.

EN ALINEACION, BALANCEO Y SUSPENSION "SOMOS LOS PROFESIONALES"

*Sus distribuidores* ***EUZKADI*** *estamos orgullosos ofreciéndole el mejor servicio para su automóvil y las mejores llantas del país...*
***EUZKADI RADIAL T/A.***

*Sólo su distribuidor* ***EUZKADI LO HACE FUERTE EN GARANTIA, CALIDAD Y PRECIO.***

BFGoodrich
EUZKADI

servillantas del nayar s.a. de c.v.
P. SANCHEZ Y ABASOLO TELS. 3-52-52 Y 3-52-22 APDO. POSTAL No. 309
C.P. 63000 TEPIC, NAYARIT

# Muere Pasajero del Tren Bala en Tepic

Un individuo que hasta el momento no ha sido identificado, y quien viajaba en el tren bala de la ciudad de Guadalajara Jalisco a la Estación de San Blas Sinaloa, falleció ayer al parecer víctima de un paro cardiaco.

El occiso se bajó del tren en la parada que éste hace en la estación Tepic, pero según el decir de algunos testigos, el individuo puso los ojos en blanco y cayó como fulminado por un rayo, siendo innecesaria la intervención de las ambulancias paramédicas, pues el hoy finado murió al momento de caer, según lo revelado por la autopsia practicada en el Hospital General.

Entre las ropas del muerto se encontró una receta médica expedida por una clínica de la S.S.A. de Guadalajara Jalisco, deduciéndose que éste se encontraba bajo tratamiento médico, las señas particulares son: 1 metro 85 centímetros de estatura, complexión robusta, pelo entrecano, 72 años de edad, vestía pantalón crema, huaraches cruzados y chamarra roja.

# Arrastra un Camión Cañero a un Niño

Presentando una herida de 9 centímetros en la cabeza, fractura de ambas rodillas, golpes contusos y escoriaciones, ingresó a la clínica del Seguro Social, el menor de 14 años, Sergio Alonso Pérez Ramírez, quién fue arrastrado desde lo alto de un techo por el camión propiedad de Asociación de Productores de Caña de Azúcar, que era manejado por Miguel Huizar Flores, vecino de San Fernando de este municipio.

El menor herido sostenía una soga, pues se celebraba una fiesta en su domicilio de calle Guadalajara 115 norte, por lo que se estaban quebrando varias piñatas, pasando en esos momentos el camión de referencia, placas PD8759, modelo 81, él cual con una de sus redilas se enredó en la soga, cosa que el niño no esperaba y en forma brutal cayó desde el techo de su casa al ser jalado por el camión, siendo trasladado a la clínica citada por una ambulancia de la Cruz Roja, presentando un estado de gravedad.

El conductor del vehículo quedó a disposición de la Agencia del ministerio público, mientras que el camión quedaba detenido en el corralón de tránsito del estado.

# Choca Autobús

A LA PAG. 4

El autobús urbano de la ruta "Estación fresnos" con número económico 33, placas 73102P, marca Dodge, modelo 73, chocó en forma imprudente al automovil marca Rambler, placas LOT293 del estado de México, propiedad de Felix Parra Villanueva.

El chofer del urbano, cuyo nombre se desconoce por haberse dado a la fuga en la misma unidad que provocó el

PASE A LA PAG. 1

LXI ANIVERSARIO
PRI
NAYARIT

NAVARRO Y VALLARTA

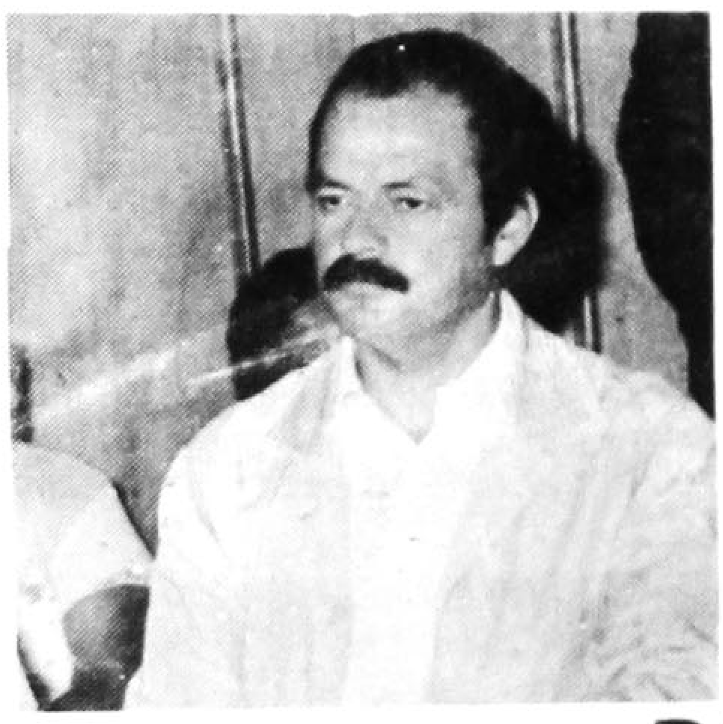

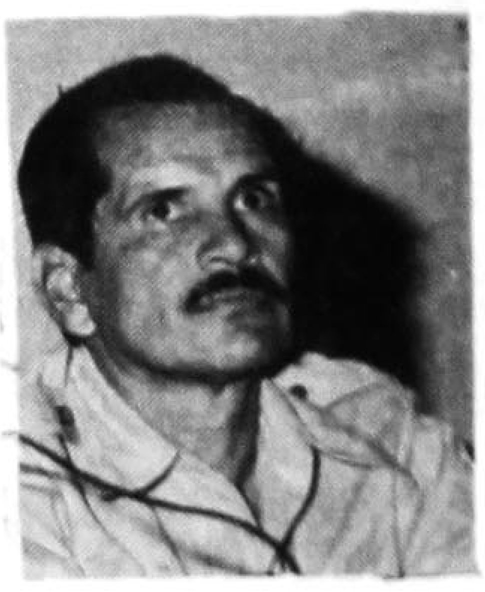

LA DEMOCRACIA Y UNIDAD AVANZAN

PARA
PRESIDENTE Y SECRETARIO GENERAL
DEL COMITE DIRECTIVO ESTATAL
HAREMOS DEL PARTIDO Y DE LA MILITANCIA
VOCACION
PARA SERVIR AL PRIISMO Y A LA SOCIEDAD

DOMINGO 18 DE MARZO
VOTA ASI
EN LA CASILLA DE TU SECCIONAL

EN TEPIC

# nayar abastos

el punto de reunión del consumo y la producción

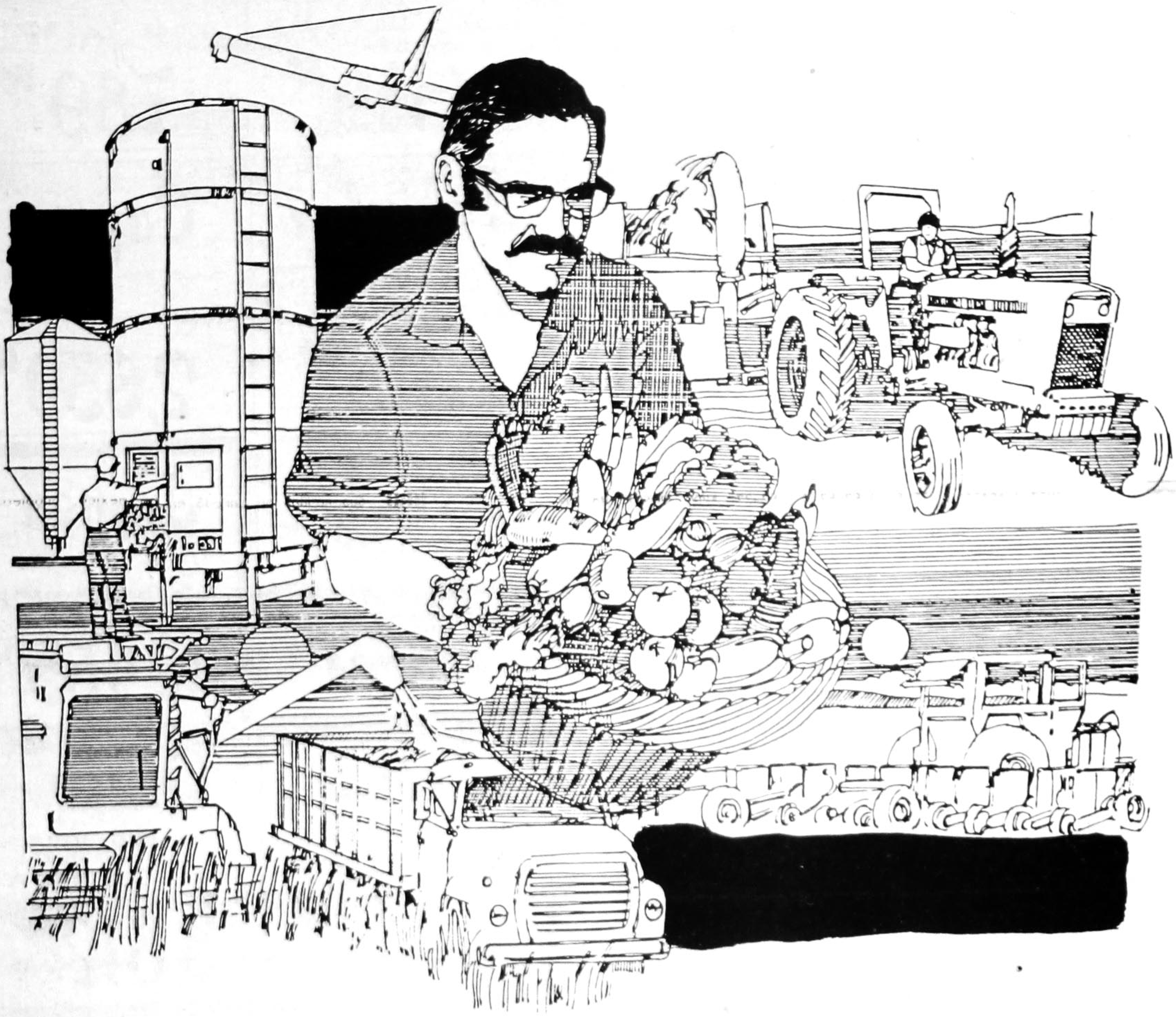

SOMOS
PRODUCTORES TRABAJANDO LA TIERRA, EL MAR Y LOS ESTEROS CON PRECIO JUSTO A SU NEGOCIO, CON LA CALIDAD DE NUESTRAS MARAVILLOSAS TIERRAS FERTILES Y EL SABOR DEL PACIFICO.

CALIDAD EN FRUTAS, LEGUMBRES, PESCADOS, MARISCOS, PRODUCTOS BASICOS EN GENERAL, LACTEOS, ABARROTES y MUCHO MAS.

CALIDAD NAYARABASTOS

LA CENTRAL REGIONAL DE ABASTOS DEL NOROESTE
VISITENOS EN EL KM 4 A GUADALAJARA
TEPIC NAYARIT

Comunicación Violeti S.A. 2 19 16

| | |
|---|---|
| **Galletas**<br>SANDW. NAPOLI - MARIBEL<br>KILO DE $3,019.00 A<br>**$ 2,509.00** | **Saba**<br>TOALLA FEMENINA<br>20 TOA. DE $5,901.00 A<br>**4,909.00** |
| **Bold 3**<br>DETERGENTE<br>500 GR. DE $1,418 A<br>**1,159.00** | **Nayar** PINTO<br>JABON P/LAVAR - AZUL<br>400 GR. DE $925.00 A<br>**789.00** |
| **Palmolive**<br>JABON P/BAÑO - ROSA<br>100 GR. DE $370.00 A<br>**315.00** | **Caprice**<br>SHAMPOO - MANZANA<br>500 ML. DE $3,733.00 A<br>**2,639.00** |
| **Pétalo**<br>SERVILLETAS<br>125 SERV. DE $1,695.00 A<br>**1,389.00** | **Jamón**<br>T/VIRGINIA - FUD<br>KILO DE $13,514.00 A<br>**12,455.00** |
| **Pastel**<br>MOSAICO - VIVA<br>KILO DE $5,070.00 A<br>**4,044.00** | **Queso**<br>DE PUERCO - VIVA<br>KILO DE $7,950.00 A<br>**5,812.00** |
| **Tocino**<br>AHUMADO - DELTA<br>KILO DE $13,300.00 A<br>**10,700.00** | **Chuleta**<br>AHUMADA - DELTA<br>KILO DE $14,000.00 A<br>**12,695.00** |

VIGENCIA 16, 17, 18 DE MARZO '90

*...ya que todo mundo sabe, que los mejores precios estan en:*

**Primero conasupo**